

CAMINOS PUBLICOS Y VIAS PECUARIAS



EXCMO. AYUNTAMIENTO DE CIUDAD REAL

GERENCIA MUNICIPAL



DE URBANISMO

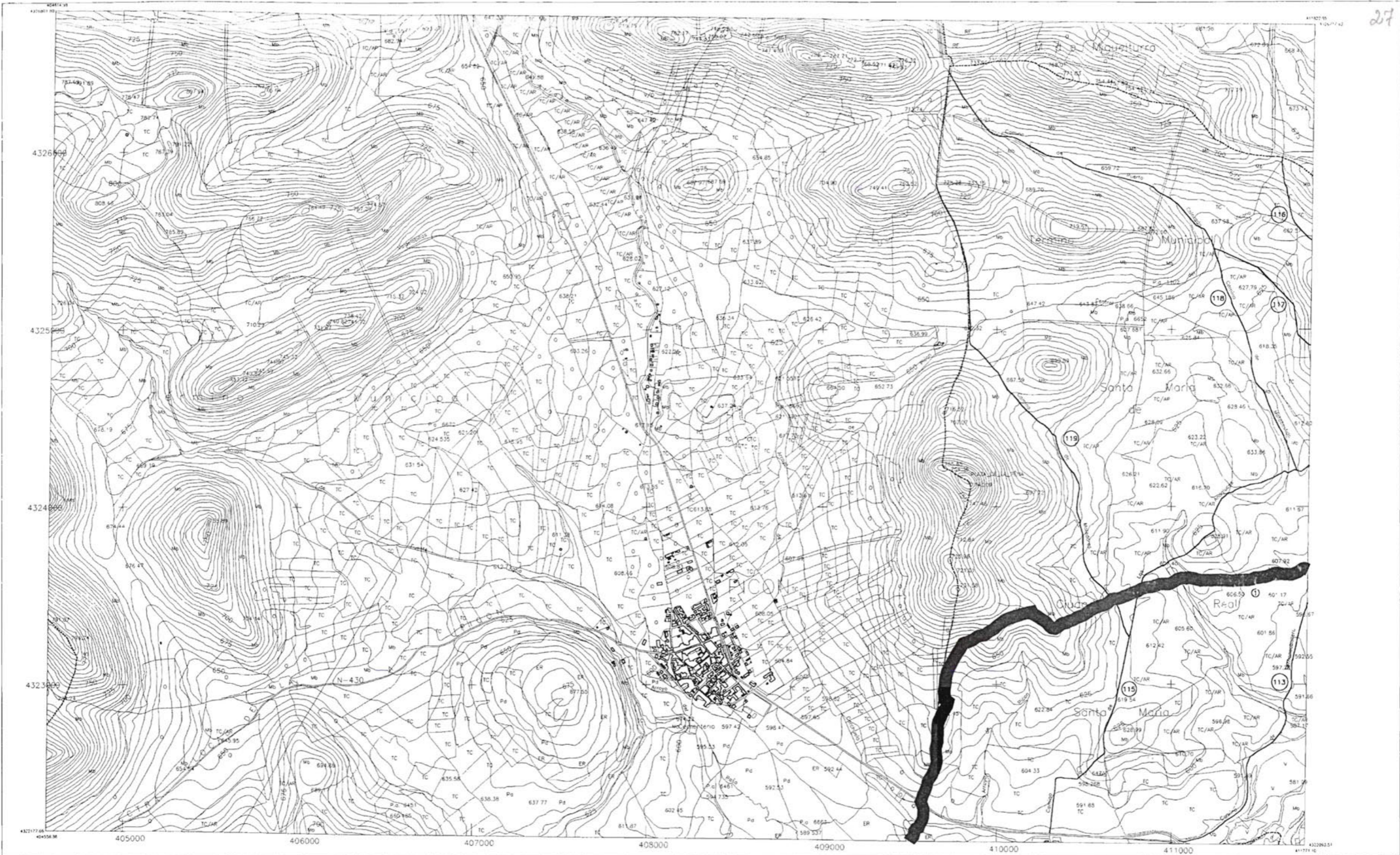

AYUNTAMIENTO
DE CIUDAD REAL

- ① CAÑADA REAL SORIANA-75,22m
- CAMINO PUBLICO-6,00m

7592-3	7593-3	7594-3
7592-4	7593-4	7594-4
7842-1	7843-1	7844-1
7842-2	7843-2	7844-2
7842-3	7843-3	7844-3
7843-4	7844-4	

PLAN GENERAL DE CIUDAD REAL		
PLANOS DE INFORMACION		
INFRAESTRUCTURAS AGRARIAS		
CAÑADAS, CORDELES, VEREDAS, COLADAS, CAMINOS		
EXCMO. AYUNTAMIENTO DE CIUDAD REAL	GERENCIA MUNICIPAL DE URBANISMO	Escala 1/20.000
Dibujado Gerencia Municipal de Urbanismo		Arquitecto Alejandro Moyano Gomez
		Fecha Noviembre-94
		Plano 32

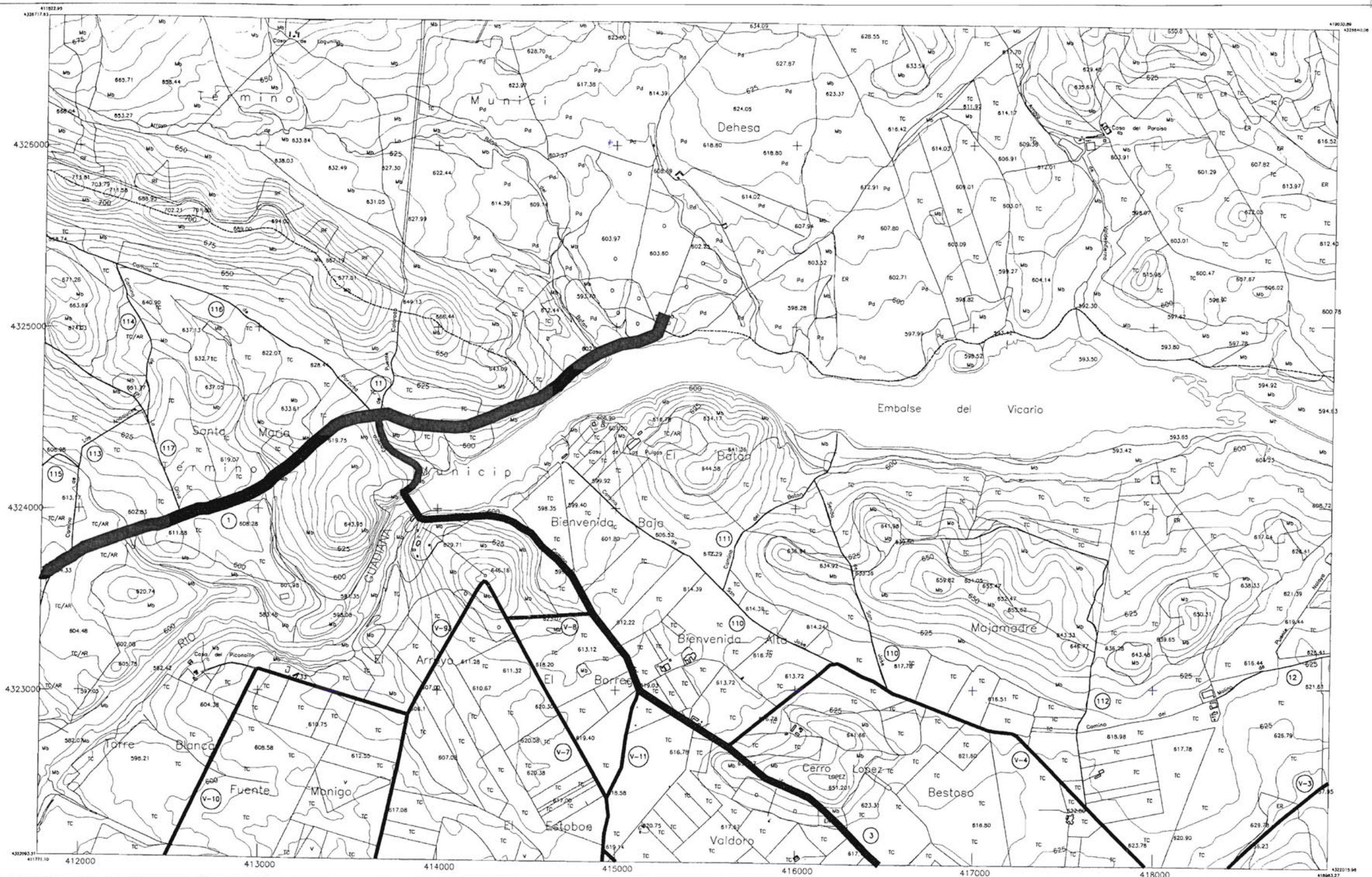

①		CAÑADA REAL SORIANA-75.22m
③		VEREDA DEL VICARIO-20.87m
V-7		CAMINOS DEL VICARIO
		CAMINO PUBLICO-6.00m

7592-3	7593-3	7594-3
7592-4	7593-4	7594-4
7842-1	7843-1	7844-1
7842-2	7843-2	7844-2
7842-3	7843-3	7844-3
7843-4	7844-4	

PLAN GENERAL DE CIUDAD REAL		
PLANOS DE INFORMACION		
INFRAESTRUCTURAS AGRARIAS CAÑADAS, CORDELES, VEREDAS, COLADAS, CAMINOS		
Excmo. Ayuntamiento de Ciudad Real	Gerencia Municipal de Urbanismo	
Dibujado Gerencia Municipal de Urbanismo	Arquitecto Alejandro Moyano Gomez	
Escala 1/20.000	Fecha Noviembre-94	Plano 32

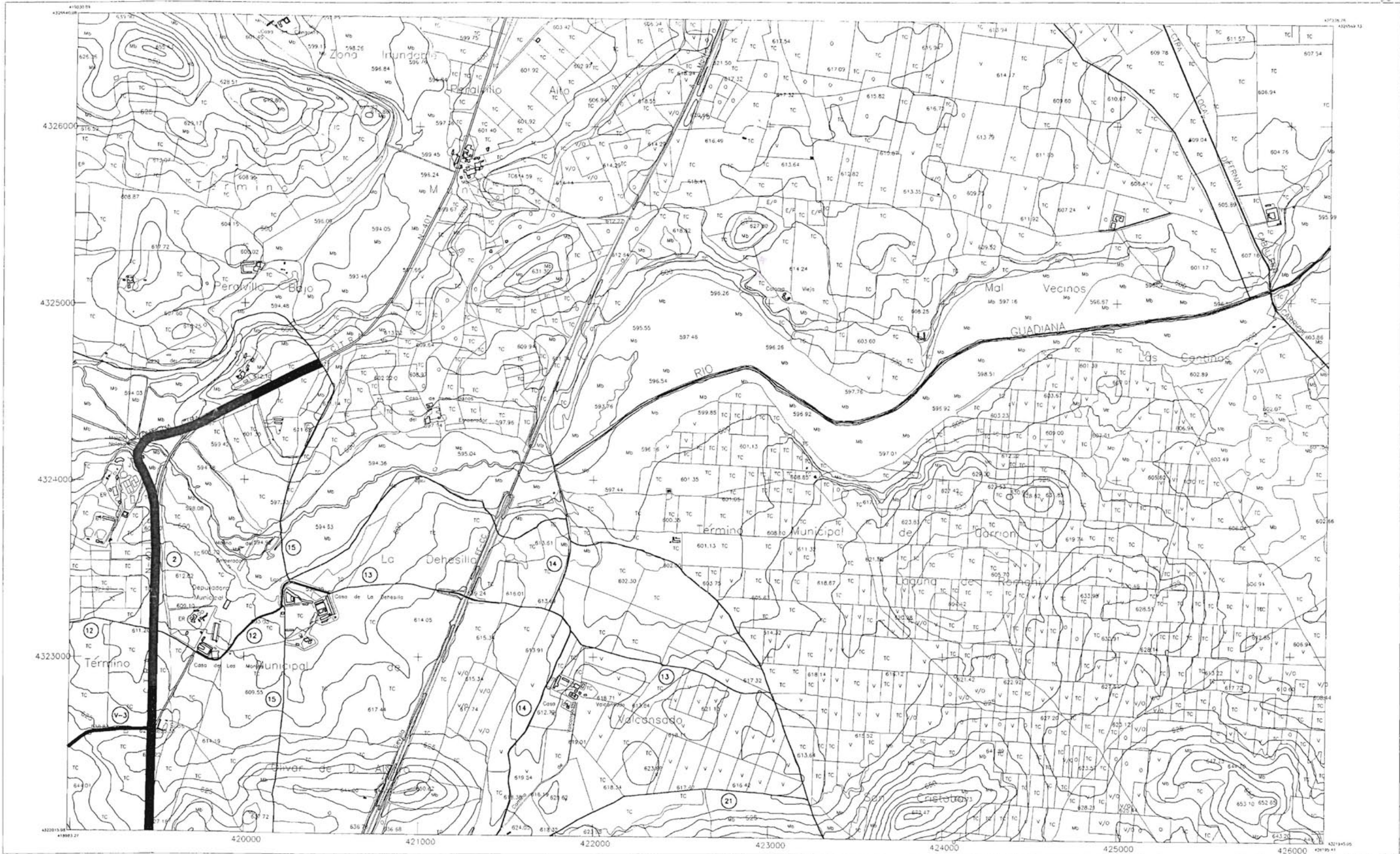

AYUNTAMIENTO
DE CIUDAD REAL

- ② CORDEL DE CIUDAD REAL-37,61m
- V-3 CAMINOS DEL VICARIO
- CAMINO PUBLICO-6,00m

7592-3	7593-3	7594-3
7592-4	7593-4	7594-4
7842-1	7843-1	7844-1
7842-2	7843-2	7844-2
7842-3	7843-3	7844-3
7843-4	7844-4	

PLAN GENERAL DE CIUDAD REAL		
PLANOS DE INFORMACION		
INFRAESTRUCTURAS AGRARIAS		
CAÑADAS, CORDELES, VEREDAS, COLADAS, CAMINOS		
Escala	Plano	
1/20.000	32	
Fecha	Noviembre-94	
EXCMO. AYUNTAMIENTO DE CIUDAD REAL	GERENCIA MUNICIPAL DE URBANISMO	Arquitecto Alejandro Moyano Gomez
Dibujado Gerencia Municipal de Urbanismo		

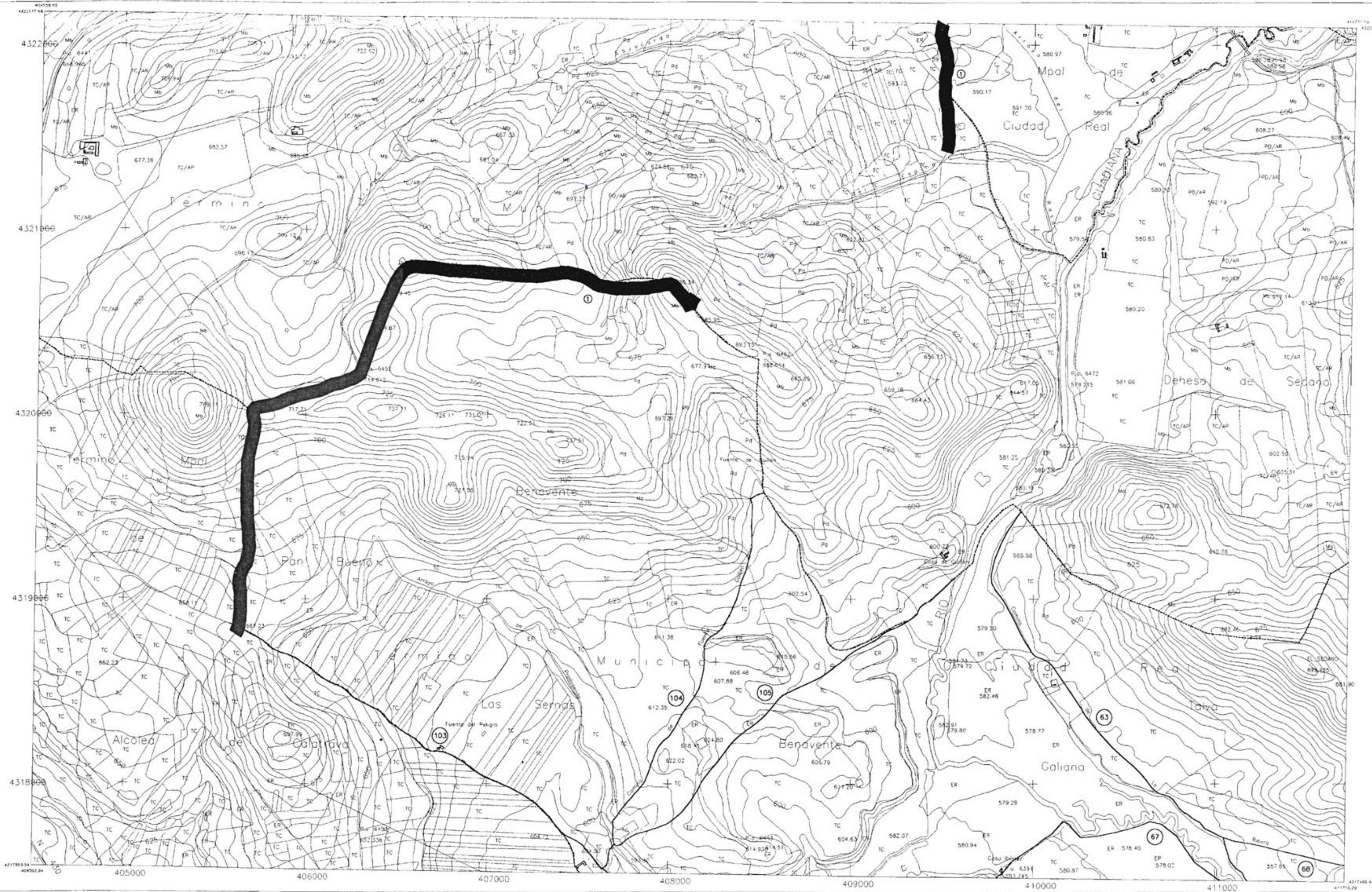

AYUNTAMIENTO
DE CIUDAD REAL

- CAÑADA REAL SORIANA - 75,22m²
- CAMINO PÚBLICO - 6,00m²

7592-3	7593-3	7594-3
7592-4	7593-4	7594-4
7842-1	7843-1	7844-1
7842-2	7843-2	7844-2
7842-3	7843-3	7844-3
7843-4	7844-4	

PLAN GENERAL DE CIUDAD REAL		
PLANOS DE INFORMACION		Escala
INFRAESTRUCTURAS AGRARIAS		1/20.000
CAÑADAS, CORDELES, VEREDAS, COLADAS, CAMINOS		Plano
		32
EYCMO. AYUNTAMIENTO DE CIUDAD REAL		Fecha
GERENCIA MUNICIPAL DE URBANISMO		Noviembre-94
Dibujado Gerencia Municipal de Urbanismo		Arquitecto Alejandro Moyano Gomez

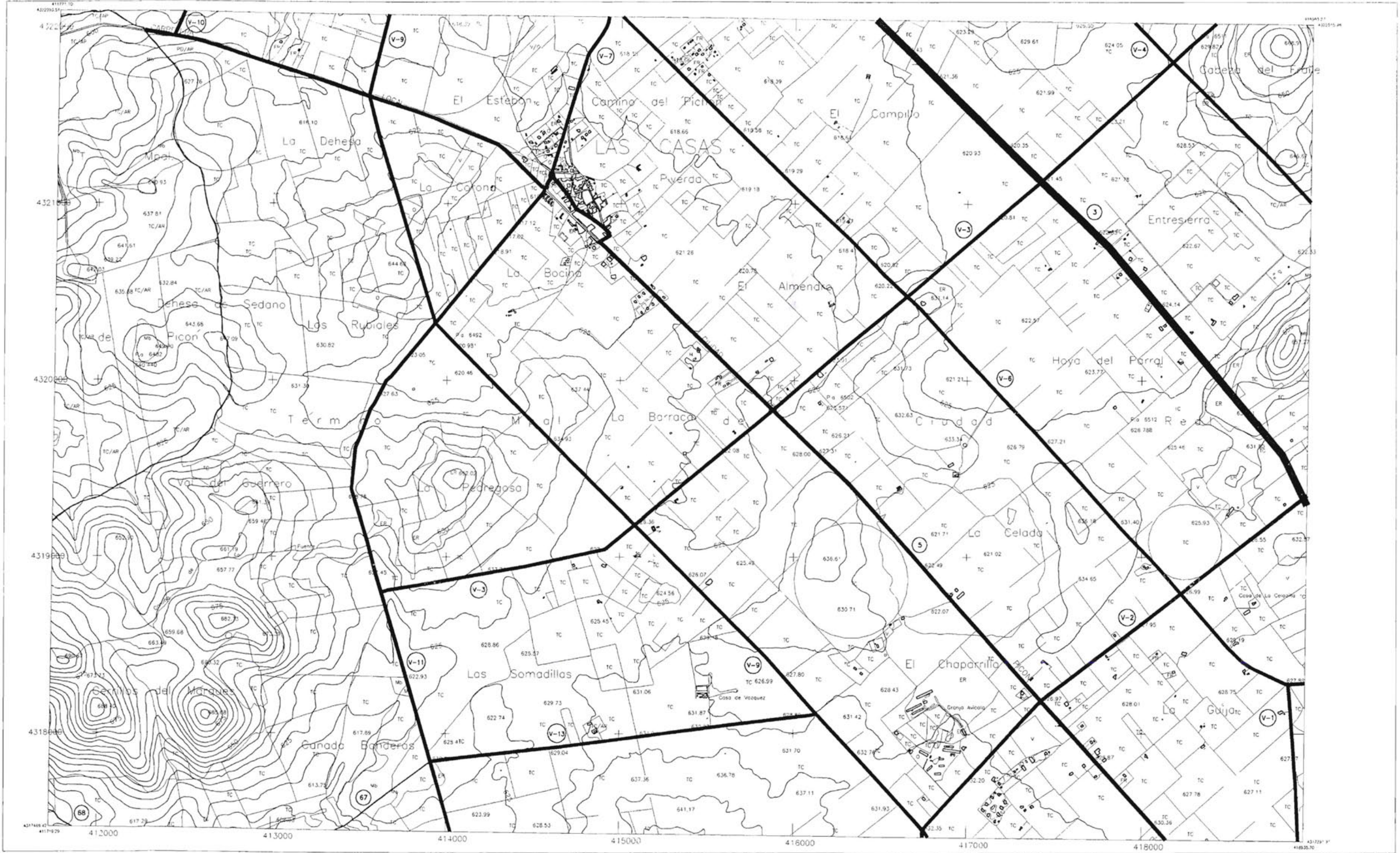

AYUNTAMIENTO
DE CIUDAD REAL

- ③ ——— VEREDA DEL VICARIO-20,87m
- ⑤ ——— COLADA DE LAS CASAS-15m.
- V-3 ——— CAMPOS DEL VICARIO
- CAMINO PÚBLICO-6,00m

7592-3	7593-3	7594-3
7592-4	7593-4	7594-4
7842-1	7843-1	7844-1
7842-2	7843-2	7844-2
7842-3	7843-3	7844-3
	7843-4	7844-4

PLAN GENERAL DE CIUDAD REAL		
PLANOS DE INFORMACION		
INFRAESTRUCTURAS AGRARIAS		
CAÑADAS, CORDELES, VEREDAS, COLADAS, CAMINOS		
Escala	Plano	
1/20.000	32	
Fecha	Noviembre-94	
EXCMO AYUNTAMIENTO DE CIUDAD REAL		Arquitecto Alejandro Moyano Gomez
Gerencia Municipal de Urbanismo		



AYUNTAMIENTO
DE CIUDAD REAL

- ② CORDEL DE CIUDAD REAL-37,61m
- ③ VEREDA DEL VICARIO-20,87m
- ④ VEREDA DE MOLEDORES-20,81m
- ⑨ COLADA DE LOS MARTIRES-10m
- V-2 CAMINOS DEL VICARIO
- CAMINO PUBLICO-6,00m

7592-3	7593-3	7594-3
7592-4	7593-4	7594-4
7842-1	7843-1	7844-1
7842-2	7843-2	7844-2
7842-3	7843-3	7844-3
	7843-4	7844-4

PLAN GENERAL DE CIUDAD REAL		
PLANOS DE INFORMACION		
INFRAESTRUCTURAS AGRARIAS CAÑADAS, CORDELES, VEREDAS, COLADAS, CAMINOS		
EXCMO AYUNTAMIENTO DE CIUDAD REAL	GERENCIA MUNICIPAL DE URBANISMO	
Dibujado Gerencia Municipal de Urbanismo	Arquitecto Alejandro Moyano Gomez	
Escala 1:20 000	Fecha Noviembre-94	Plano 32



AYUNTAMIENTO
DE CIUDAD REAL

— CAMINO PÚBLICO—6,00m

7592-3	7593-3	7594-3
7592-4	7593-4	7594-4
7842-1	7843-1	7844-1
7842-2	7843-2	7844-2
7842-3	7843-3	7844-3
	7843-4	7844-4

PLAN GENERAL DE CIUDAD REAL

PLANOS DE INFORMACION

INFRAESTRUCTURAS AGRARIAS
CAÑADAS, CORDELES, VEREDAS, COLADAS, CAMINOS

Escala	Plano
1/20 000	32
Fecha	Noviembre-94

EXCMO AYUNTAMIENTO DE CIUDAD REAL

GERENCIA MUNICIPAL DE URBANISMO

Dibujado: Gerencia Municipal de Urbanismo

Arquitecto: Alejandro Moyano Gomez

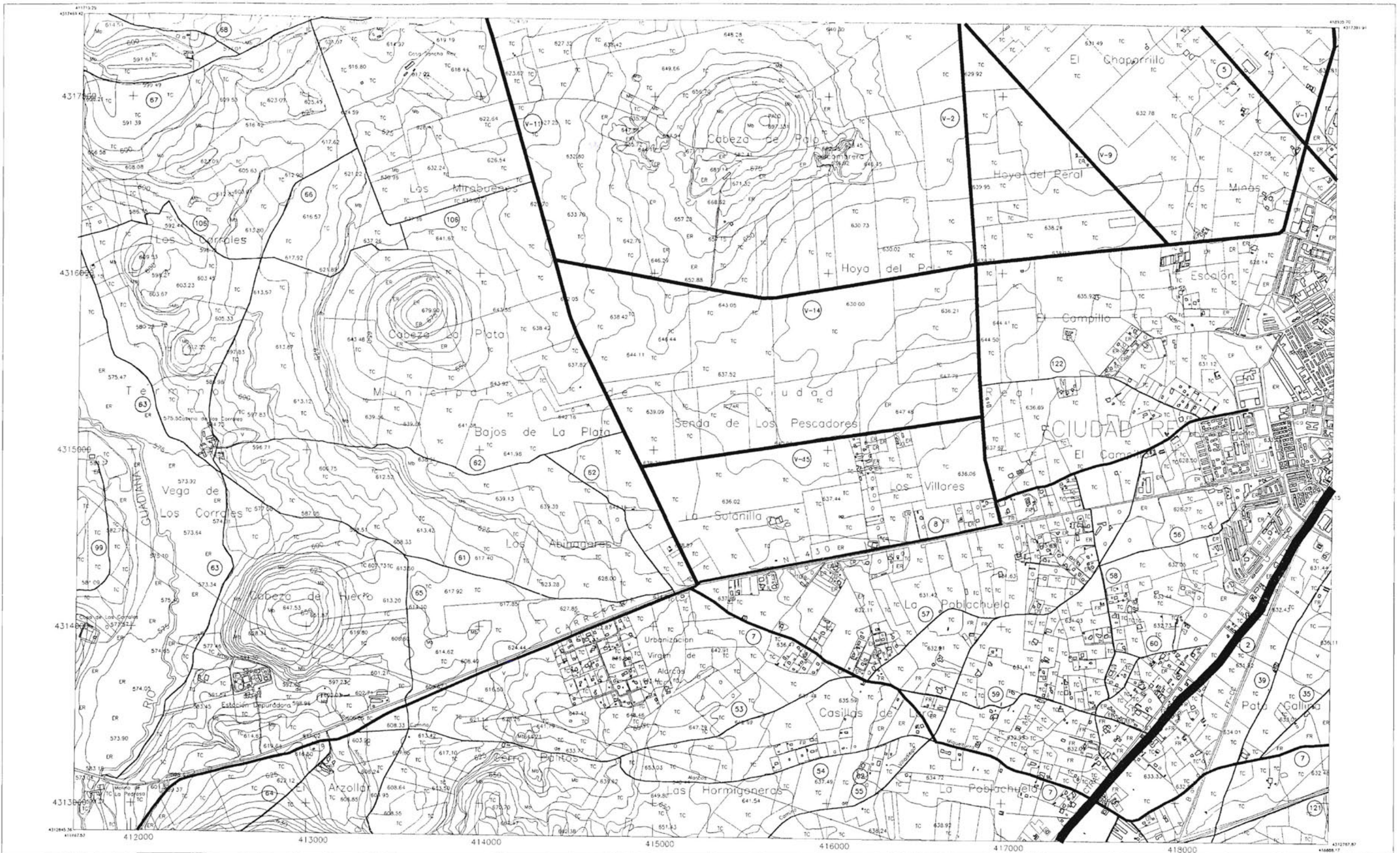



AYUNTAMIENTO
DE CIUDAD REAL

②		CORDEL DE CIUDAD REAL-37,61m
⑤		COLADA DE LAS CASAS-15m
⑧		COLADA DE ALARCOS-10m
⑦		COLADA DE ALARCOS A MIGUELTURRA-10m
V-2		CAMINOS DEL VICARIO
		CAMINO PUBLICO-6,00m

7592-3	7593-3	7594-3
7592-4	7593-4	7594-4
7842-1	7843-1	7844-1
7842-2	7843-2	7844-2
7842-3	7843-3	7844-3
	7843-4	7844-4

PLAN GENERAL DE CIUDAD REAL

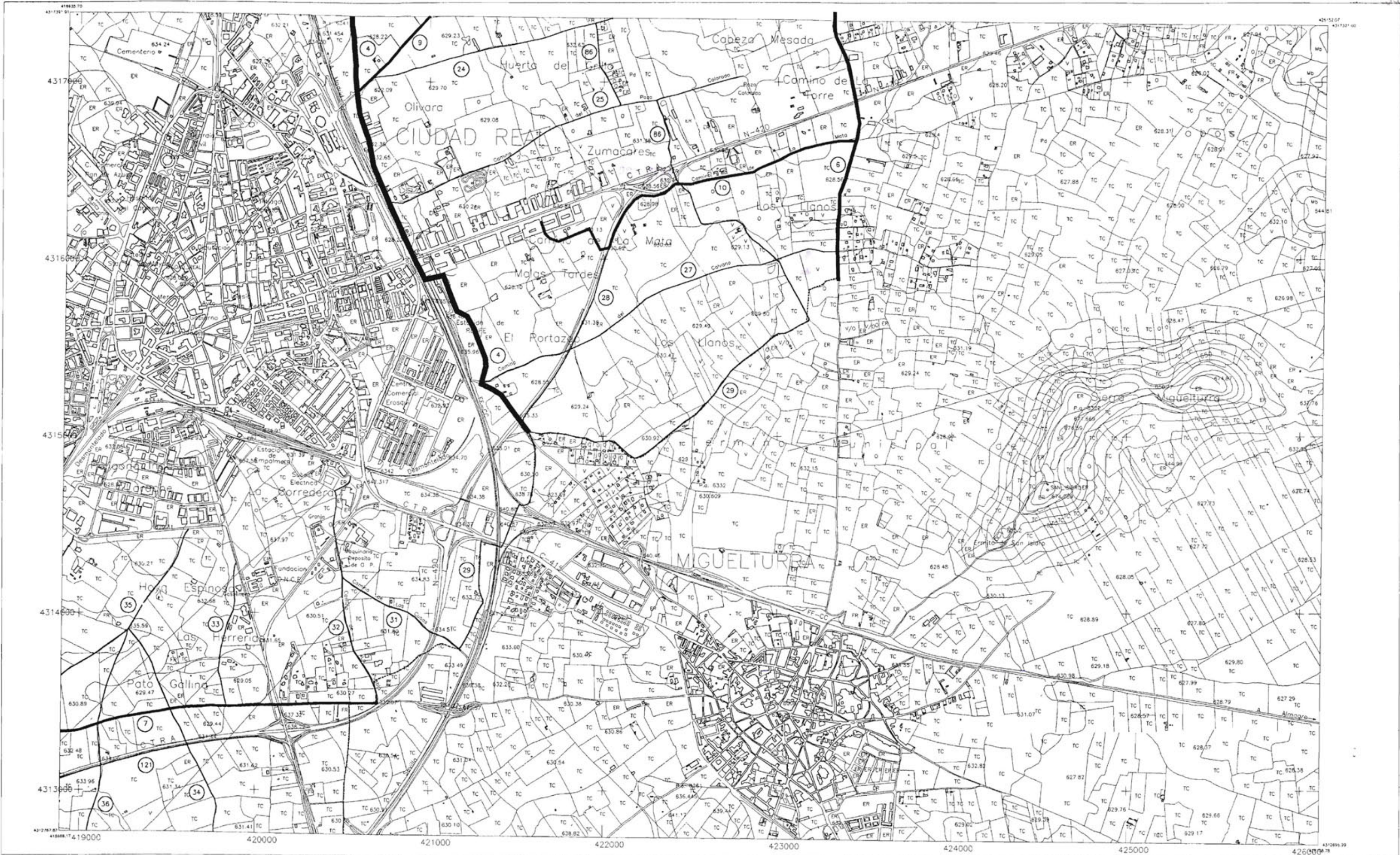
PLANOS DE INFORMACION	Escaia	Plano
INFRAESTRUCTURAS AGRARIAS	1/20.000	32
CAÑADAS, CORDELES, VEREDAS, COLADAS, CAMINOS	Fecha	Noviembre-94
EXCMO AYUNTAMIENTO DE CIUDAD REAL	GERENCIA MUNICIPAL DE URBANISMO	Arquitecto Alejandro Moyano Gomez
Dibujado Gerencia Municipal de Urbanismo		



AYUNTAMIENTO
DE CIUDAD REAL

- ④ VEREDA DE MOLEDRES-20,81m
- ⑥ COLADA DE LA TORRE-15m
- ⑦ COLADA DE ALARCOS A MIGUELTERRA-10m
- ⑨ COLADA DE LOS MARTIRES-10m
- ⑩ COLADA DE LA MATA-10m
- CAMINO PUBLICO-6,00m

7592-3	7593-3	7594-3
7592-4	7593-4	7594-4
7842-1	7843-1	7844-1
7842-2	7843-2	7844-2
7842-3	7843-3	7844-3
7843-4	7844-4	

PLAN GENERAL DE CIUDAD REAL		
PLANOS DE INFORMACION		
INFRAESTRUCTURAS AGRARIAS		
CAÑADAS, CORDELES, VEREDAS, COLADAS, CAMINOS		
Escala	Plano	
1/20.000	32	
Fecha	Noviembre-94	
EXCMO. AYUNTAMIENTO DE CIUDAD REAL	GERENCIA MUNICIPAL DE URBANISMO	
Dibujado Gerencia Municipal de Urbanismo	Arquitecto Alejandro Moyano Gomez	

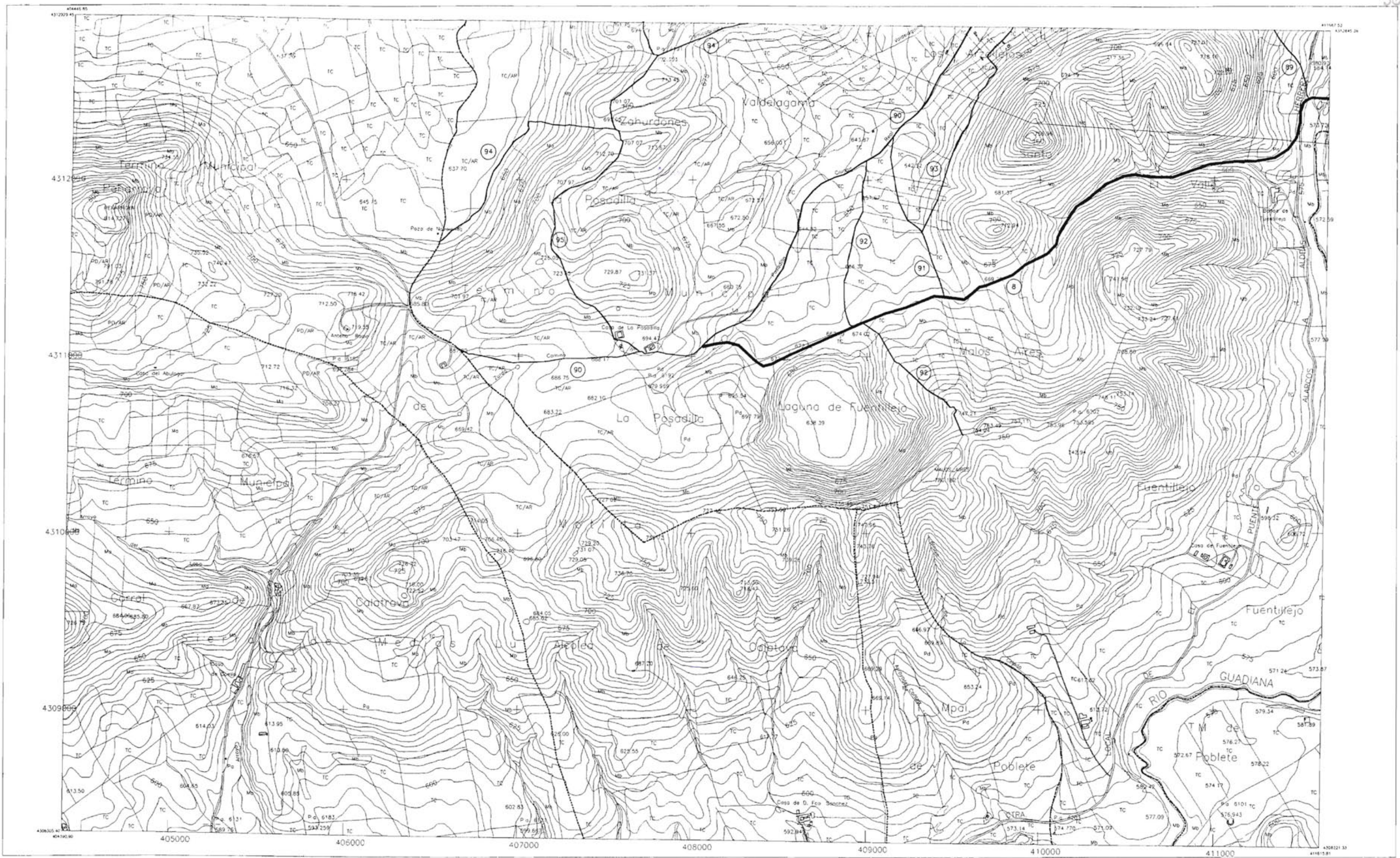

AYUNTAMIENTO
DE CIUDAD REAL

 COLADA DE ALARCOS-10m
 CAMINO PUBLICO-6.00m

7592-3	7593-3	7594-3
7592-4	7593-4	7594-4
7842-1	7843-1	7844-1
7842-2	7843-2	7844-2
7842-3	7843-3	7844-3
7843-4	7844-4	

PLAN GENERAL DE CIUDAD REAL

PLANOS DE INFORMACION		Escala	Plano
INFRAESTRUCTURAS AGRARIAS CAÑADAS, CORDELES, VEREDAS, COLADAS, CAMINOS		1/20.000	32
EXCMO. AYUNTAMIENTO DE CIUDAD REAL		Fecha	Noviembre-94
Gerencia Municipal de Urbanismo		Arquitecto Alejandro Moyano Gomez	



AYUNTAMIENTO
DE CIUDAD REAL

- ② CÓRDEL DE CIUDAD REAL-37,51m
- CAMINO PÚBLICO-5,00m

7592-3	7593-3	7594-3
7592-4	7593-4	7594-4
7842-1	7843-1	7844-1
7842-2	7843-2	7844-2
7842-3	7843-3	7844-3
7843-4	7844-4	

PLAN GENERAL DE CIUDAD REAL

PLANOS DE INFORMACION		Escala	Plano
INFRAESTRUCTURAS AGRARIAS CAÑADAS, CORDELES, VEREDAS, COLADAS, CAMINOS		1/20.000	32
EXCMO AYUNTAMIENTO DE CIUDAD REAL		Fecha	Noviembre-94
GERENCIA MUNICIPAL DE URBANISMO		Arquitecto Alejandro Moyano Gomez	
Dibujado Gerencia Municipal de Urbanismo			

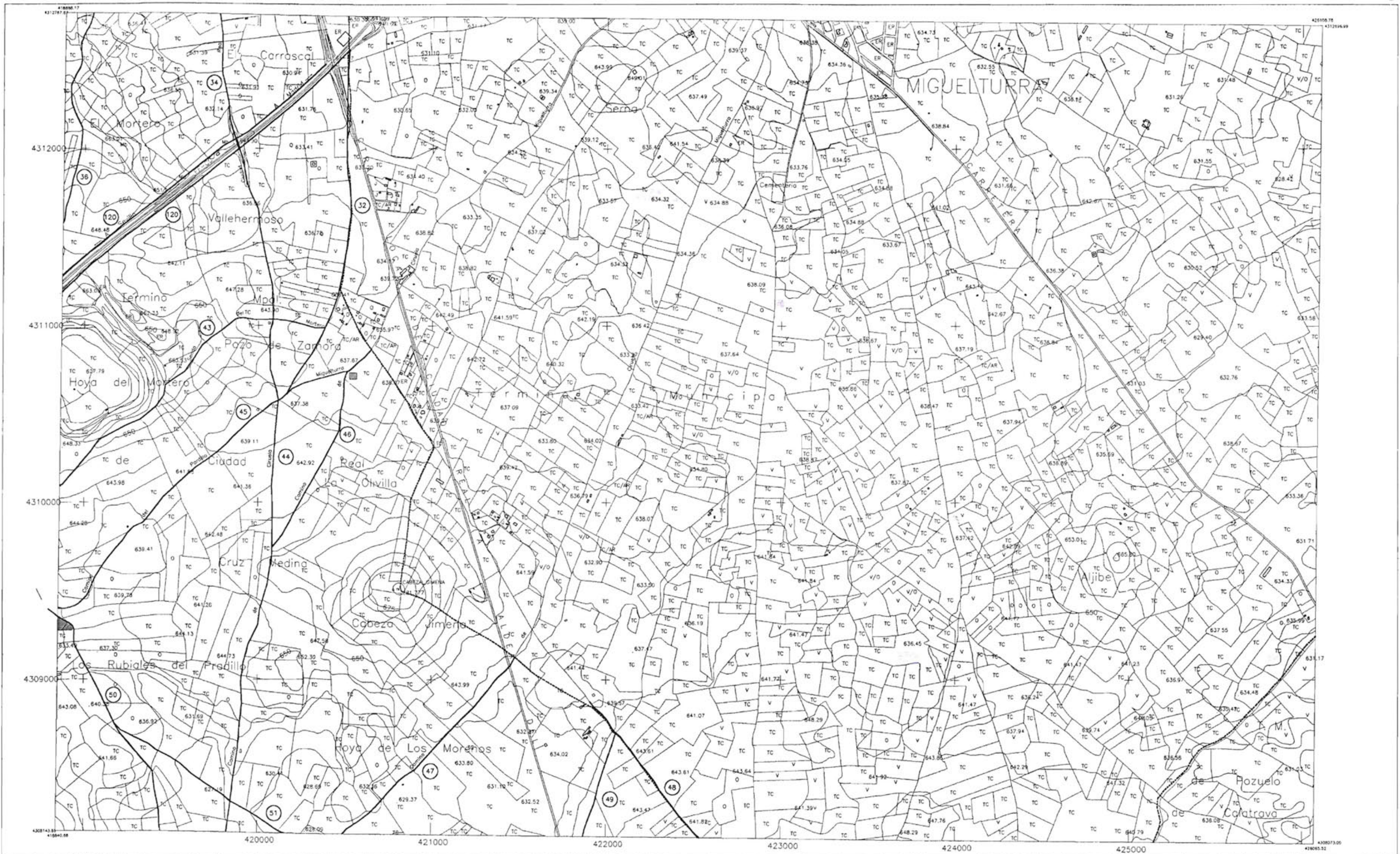

————— CAMINO PUBLICO-6,00m

7592-3	7593-3	7594-3
7592-4	7593-4	7594-4
7842-1	7843-1	7844-1
7842-2	7843-2	7844-2
7842-3	7843-3	7844-3
7843-4	7844-4	

PLAN GENERAL DE CIUDAD REAL		
PLANOS DE INFORMACION		
INFRAESTRUCTURAS AGRARIAS		
CAÑADAS, CORDELES, VEREDAS, COLADAS, CAMINOS		
EXCMO. AYUNTAMIENTO DE CIUDAD REAL	GERENCIA MUNICIPAL DE URBANISMO	
Dibujado Gerencia Municipal de Urbanismo	Arquitecto Alejandro Moyano Gamez	
Escala 1/20.000	Fecha Noviembre-94	Piano 32

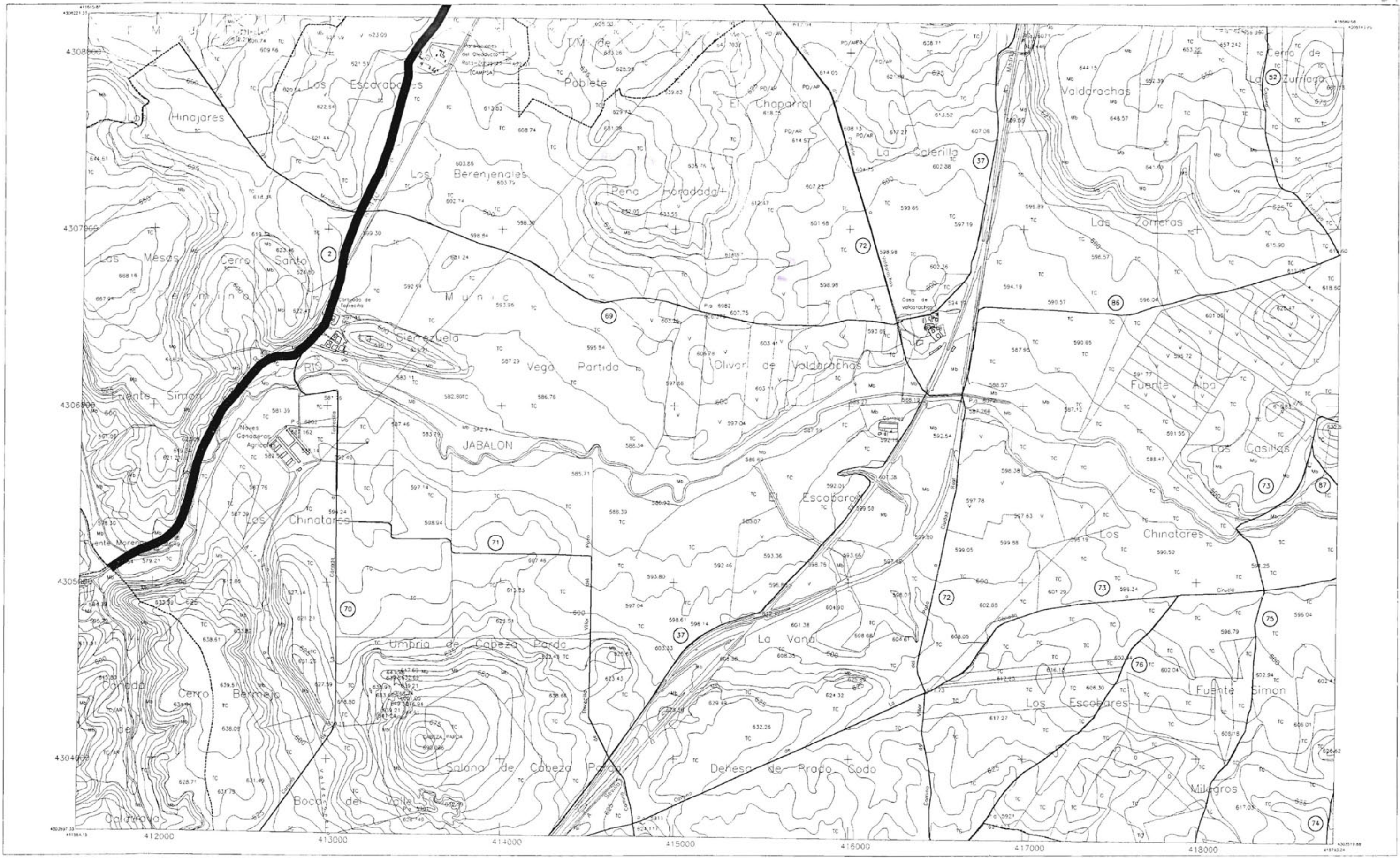

AYUNTAMIENTO
DE CIUDAD REAL

- ② CORDEL DE CIUDAD REAL-37,61m
- CAMINO PUBLICO-6,00m

7592-3	7593-3	7594-3
7592-4	7593-4	7594-4
7842-1	7843-1	7844-1
7842-2	7843-2	7844-2
7842-3	7843-3	7844-3
	7843-4	7844-4

PLAN GENERAL DE CIUDAD REAL			
PLANOS DE INFORMACION		Escala	Piano
INFRAESTRUCTURAS AGRARIAS CAÑADAS, CORDELES, VEREDAS, COLADAS, CAMINOS		1/20.000	32
EXCMO AYUNTAMIENTO DE CIUDAD REAL		Fecha	Nóvembre-94
GERENCIA MUNICIPAL DE URBANISMO		Arquitecto Alejandro Moyano Gomez	
Dibujado Gerencia Municipal de Urbanismo			



AYUNTAMIENTO
DE CIUDAD REAL

— CAMINO PUBLICO-6,00m

7592-3	7593-3	7594-3
7592-4	7593-4	7594-4
7842-1	7843-1	7844-1
7842-2	7843-2	7844-2
7842-3	7843-3	7844-3
7843-4	7844-4	

PLAN GENERAL DE CIUDAD REAL			
PLANOS DE INFORMACION		Escala	Piano
INFRAESTRUCTURAS AGRARIAS CAÑADAS, CORDELES, VEREDAS, COLADAS, CAMINOS		1/20.000	32
EXCMO AYUNTAMIENTO DE CIUDAD REAL		Fecha	Noviembre-94
GERENCIA MUNICIPAL DE URBANISMO		Arquitecto Alejandro Moyano Gomez	
Dibujado Gerencia Municipal de Urbanismo			



AYUNTAMIENTO
DE CIUDAD REAL

— CAMINO PÚBLICO-6,00m

7592-3	7593-3	7594-3
7592-4	7593-4	7594-4
7842-1	7843-1	7844-1
7842-2	7843-2	7844-2
7842-3	7843-3	7844-3
7843-4	7844-4	

PLAN GENERAL DE CIUDAD REAL			
PLANOS DE INFORMACION		Escala	Piano
INFRAESTRUCTURAS AGRARIAS CAÑADAS, CORDELES, VEREDAS, COLADAS, CAMINOS		1/20.000	32
EXCMO. AYUNTAMIENTO DE CIUDAD REAL		Fecha	Noviembre-94
Dibujada Gerencia Municipal de Urbanismo		Arquitecto Alejandro Moyano Gomez	



AYUNTAMIENTO
DE CIUDAD REAL

— CAMINO PUBLICO-6.00m

7592-3	7593-3	7594-3
7592-4	7593-4	7594-4
7842-1	7843-1	7844-1
7842-2	7843-2	7844-2
7842-3	7843-3	7844-3
7843-4	7844-4	

PLAN GENERAL DE CIUDAD REAL		
PLANOS DE INFORMACION		Escala
INFRAESTRUCTURAS AGRARIAS CAÑADAS, CORDELES, VEREDAS, COLADAS, CAMINOS		1/20.000
EXCMO AYUNTAMIENTO DE CIUDAD REAL		Fecha
GERENCIA MUNICIPAL DE URBANISMO		Noviembre-94
Dibujado Gerencia Municipal de Urbanismo		Plano
Arquitecto Aejanaro Moyano Gomez		32

CAÑADAS, CORDELES, VEREDAS Y COLADAS

- 1.-CAÑADA REAL SORIANA. (Ancho 75.22)
- 2.-CORDEL DE CIUDAD REAL. (Ancho 37.61)
- 3.-VEREDA DEL VICARIO. (Ancho 20.87)
- 4.-VEREDA DE MOLEDORES. (Ancho 20.81)
- 5.- COLADA DE LAS CASAS. (Ancho 15)
- 6.- COLADA DE LA TORRE. (Ancho 15)
- 7.-COLADA DE ALARCOS A MIGUELTURRA. (Ancho 10)
- 8.-COLADA DE ALARCOS. (Ancho 10)
- 9.-COLADA DE LOS MARTIRES. (Ancho 10)
- 10.-COLADA DE LA MATA. (Ancho 10)

CAMINOS PÚBLICOS

- 11.-CAMINO PUENTE COLORADO.
- 12.-CAMINO DE LAS MONJAS.
- 13.-CAMINO DE LA DESILLA A SAN CRISTOBAL.
- 14.-CAMINO VALCANSADO.
- 15.-CAMINO DE MOLEDORES.
- 16.-CAMINO DE LAS CABRAS.
- 17.-CAMINO DEL ARCA.
- 18.-CAMINO ATALAYA.
- 19.-CAMINO ATALAYA A MARTIRES
- 20.-CAMINO CALERILLA.
- 21.-CAMINO CASA QUEMADA.
- 22.-CAMINO PLATERO.
- 23.-CAMINO TELEGRAFOS.
- 24.-CAMINO CABEZA MESADA.
- 25.-CAMINO POZO COLORADO.
- 26.-CAMINO DEL GATO.
- 27.-CAMINO DEL CALVARIO.
- 28.-CAMINO MALASTARDES.
- 29.-CAMINO LOS LLANOS.
- 30.-CAMINO GRANADO.
- 31.-CAMINO LAS CUBAS.
- 32.-CAMINO LA PUEBLA.
- 33.-CAMINO LA HERRERIA.
- 34.-CAMINO LOS ALMARGARES.
- 35.-CAMINO PATA GALLINA.
- 36.-CAMINO DEL CARRASCAL.
- 37.-CAMINO DE VALDARACHAS A LA CAÑADA.
- 38.-CAMINO LA ROLLIZA.
- 39.-CAMINO DEL PARDILLO.

- 40.-CAMINO DE LOS CABALLEROS.
- 41.-CAMINO JUAN DE LA LECHE.
- 42.-CARRETERIN DE POBLETE ESTACIÓN Y CAMINO PARDILLO.
- 43.-CAMINO DEL MORTERO.
- 44.-CAMINO DE CIRUELA.
- 45.-CAMINO VALDARACHAS AL PARDILLO Y MIGUELTURRA.
- 46.-CAMINO CRUZ DE MEDINA.
- 47.-CAMINO DE CIRUELA A MIGUELTURRA.
- 48.-CAMINO DEL COCHE.
- 49.-CAMINO DE LOS GORRINOS.
- 50.-CAMINO DE MOLEDORES AL PARDILLO.
- 51.-CAMINO HOMBRE MUERTO.
- 52.-CAMINO LA ZURRIAGA.
- 53.-CAMINO DEL ARZOLLAR.
- 54.-CAMINO DE MOLEDORES.
- 55.-CAMINO DE VILLADIEGO.
- 56.-CAMINO DE LAS HUERTAS.
- 57.-CAMINO DEL CAMPILLO A LA POBLACHUELA.
- 58.-CAMINO LA BLANCHA.
- 59.-CAMINO DE LA ERMITA.
- 60.-CAMINO DE LA TORRECILLA.
- 61.-CAMINO DE ALMARGARES.
- 62.-CAMINO DE LOS CORRALES.
- 63.-CAMINO DE LA RIVERA.
- 64.-CAMINO DE LA ERMITA DE ALARCOS.
- 65.-CAMINO DEL ALZOLLAR AL POZO.
- 66.-CAMINO DE LOS CORRALES.
- 67.-CAMINO DE ALCOLEA A CIUDAD REAL.
- 68.-CAMINO DE TALBA.
- 69.-CAMINO DE MOLEDORES A VALDARACHAS.
- 70.-CAMINO DE LOS CHINATARES.
- 71.-CAMINO DE LA TORRECILLA AL VILLAR.
- 72.-CAMINO DEL VILLAR DEL POZO A POBLETE.
- 73.-CAMINO DE CAÑADA A CIRUELA.
- 74.-CAMINO DE BALLESTEROS.
- 75.-CAMINO FUETE SIMON.
- 76.-CAMINO LOS ESCOBARES.
- 77.-CAMINO DE LOS CASTELLARES.
- 78.-CAMINO DE CAÑADA DE CALATRAVA AL VILLAR.
- 79.-CAMINO DE LA PUEBLA A BALLESTEROS.
- 80.-CAMINO DE LA RIVERA DE LA PUEBLA A CANTA GALLO.
- 81.-CAMINO DEL VALLE A BALLESTEROS
- 82.-CAMINO ALCONERA.

- 83.-CAMINO DE SANTA LEOCADIA.
- 84.-CAMINO DE CALZADA.
- 85.-CAMINO DEL POZUELO A CIRUELA.
- 86.-CAMINO DE CIRUELA A CALDARACHA FUENTE ALBA.
- 87.-CAMINO DE CIRUELA A LAS MORERAS.
- 88.-CAMINO DE PUENTE MORENA A CAÑADA.
- 89.-CAMINO DE VALVERDE A CIUDAD REAL.
- 90.-CAMINO DE LA POSADILLA.
- 91.-CAMINO DEL TORO.
- 92.-CAMINO LA LAGUNA.
- 93.-CAMINO LOS ARZOLLEJOS.
- 94.-CAMINO CARNICABRALES.
- 95.-CAMINO LAS VIÑAS.
- 96.-CAMINO DE ALCOLEA A VALVERDE.
- 97.-CAMINO DE GALIANA AL COTO.
- 98.-CAMINO AL COLLADO ALCOLEA.
- 99.-CAMINO DE LA FUENTE VALVERDE.
- 100.-CAMINO DE CANTARRANAS A LAS VIÑAS.
- 101.-CAMINO DE PICON A VALVERDE.
- 102.-CAMINO DE BENAVENTE A GALIANA.
- 103.-CAMINO DE LA SERNA.
- 104.-CAMINO FUENTE GUILLEN.
- 105.-CAMINO BENAVENTE A SANTA MARIA.
- 106.-CAMINO LOS PESCADORES.
- 107.-CAMINO DE LA PALOMETA.
- 108.-CAMINO DEL SALOBRAL.
- 109.-CAMINO DE LAS TRES CARRERAS.
- 110.-CAMINO SAN JOSE.
- 111.-CAMINO DEL BATAN.
- 112.-CAMINO DE LA ENTRESIERRA A JAMADRE.
- 113.-CAMINO DE FERNAN ÇABALLERO
- 114.-CAMINO DE LA OLIVA.
- 115.-CAMINO DE LOS ANDALUCES.
- 116.-CAMINO DE PORZUNA.
- 117.-CAMINO PUERTO COLORADO.
- 118.-CAMINO MALAS BESTIAS.
- 119.-CAMINO DE MOLEDORES.
- 120.-CAMINO DEL AVE.
- 121.-CAMINO DE SERVIDUMBRE VARIANTE SUR.
- 122.-CAMINO CAMPILLO.
- 123.-CAMINO PICONCILLO.
- 124.-CAMINO DEL CAMPILLO Y LOS VILLARES.