



REPARACIÓN DE HUNDIMIENTOS EN AVDA. DE LOS DESCUBRIMIENTOS

MEMORIA

El presente Proyecto se redacta por requerimiento del Concejal Delegado de Urbanismo, al objeto de reparar unos hundimientos y desperfectos en la calzada y acerados en la Avenida de Descubrimientos con vuelta a la C/ Américo Vespucio.

TÉCNICOS REDACTORES

Los Técnicos redactores del presente Proyecto son:

Emilio Velado Guillén, Arquitecto Municipal.

Clara Anguita Hurtado de Mendoza, Aparejador Municipal.

Santiago de Juan López, Ingeniero Técnico de Obras Públicas Municipal.

EMPLAZAMIENTO.

La actuación objeto del presente Proyecto, se encuentra situado en la zona norte de Ciudad Real, se sitúa en la Avenida de Descubrimientos con Américo Vespucio en el tramo inicial.



Foto 1: Zona de hundimiento 1



Foto 2: Zona de hundimiento 2



Foto 3: Zona de fisurada

La ejecución de la obra consistirá en:

- Demolición de las zonas con hundimientos
- Cajeo y saneo de las mismas
- Reposición de los servicios afectados
- Arreglo de alcorques en mal estado
- Relleno con ZA-20 compactado al 98 % del PM
- Capa base de AC 22 BIN S 35-50
- Capa rodadura AC 16 SURF S 50/70
- Fresado de la zona fisurada y su reposición con una capa de rodadura.

En las zonas sin desperfectos no se intervendrá y se mantendrá con el paquete de firmes con el que cuenta en la actualidad.



ACTUACIONES A REALIZAR.

Las actuaciones previstas son las siguientes:

▪ Demoliciones y trabajos previos.

- Demolición y levantado de bordillo de cualquier tipo y cimientos de hormigón en masa, de espesor variable, incluso carga y transporte del material resultante a vertedero.
- Demolición y levantado mediante medios mecánicos o manuales, de firmes existentes: aglomerado asfáltico, solados de acerado, pavimento de hormigón en masa, adoquinados, soleras, cimentaciones, etc., hasta 30 cm. de espesor máximo, incluso carga y transporte de material sobrante a vertedero. Incluido canon de vertido. Medida la superficie realmente ejecutada. Incluso corte del pavimento existente.
- Demolición y levantado mediante medios mecánicos o manuales, de solados de: pavimento continuo de cemento, baldosas hidráulicas o terrazo, incluso p.p de aprovechamiento, carga y transporte de material sobrante a vertedero. Medida la superficie realmente ejecutada.
- Demolición y levantado de aceras de loseta hidráulica o equivalente, con solera de hormigón en masa 10/15 cm. de espesor, incluso carga y transporte de material resultante a vertedero.
- Corte de firme de mezcla bituminosa en caliente, solera de hormigón, etc., incluso marcado previo. Medida la longitud ejecutada.
- Desmontaje y retirada de elementos de mobiliario urbano de todo tipo: bancos, carteles indicadores, protecciones de alcorques, alcorques.. etc. incluso cortes, levantado del pavimento, demolición de la cimentación, recuperación de los elementos, acopio o carga y transporte a lugar de empleo y retirada de escombros a vertedero. Medida la unidad ejecutada.
- Excavación en zanjas, en terrenos compactos, por medios mecánicos, con extracción de tierras a los bordes, incluso carga y transporte al vertedero y con p.p. de medios auxiliares.
- Levantado por medios manuales, con ayuda de compresor, de imbornal sifónico, con recuperación de elementos reutilizables del mismo, incluso



retirada, carga y transporte a vertedero de productos sobrantes y a lugar de acopio los elementos reutilizables, a definir por la D. F. Medida la unidad ejecutada.

- Fresado de firme de mezcla bituminosa en caliente en sección completa o semicalzada, incluso carga, barrido y transporte a vertedero o lugar de empleo.
- Servicio de entrega y recogida de contenedor de 5 m³. de capacidad, colocado a pie de carga y considerando una distancia no superior a 10 km.

▪ **Saneamiento.**

Las instalaciones comprenderán las siguientes actuaciones:

- Imbornal sifónico para recogida de aguas pluviales, de arqueta dividida en 40x30 y 30x30 cm. interiores y 70 cm. de profundidad; construida con fábrica de ladrillo perforado tosco de 1/2 pie de espesor, recibida con mortero de cemento M-5, sobre solera de hormigón en masa HM-20/P/20 de 10 cm. de espesor; instalación de sifón de tubo de polipropileno y codo de PVC d. 160 mm. en partición interior; enfoscado con mortero de cemento M-5 y bruñido interior con mortero de cemento M-15, rejilla con aberturas en diagonal, abatible y antirrobo de fundición dúctil, tapa y cerco de arqueta de 30x30 de fundición dúctil, con p.p. de medios auxiliares, incluida excavación, relleno perimetral con hormigón, conexiones de tuberías y retirada de escombros a vertedero. Medida la unidad terminada.
- Tubo de saneamiento enterrado de polipropileno corrugado de doble pared y rigidez 8 kN/m², con un diámetro de 200 mm. y de unión por junta elástica. Colocado en zanja, sobre una cama de arena de río de 10 cm. debidamente compactada y nivelada, relleno lateralmente y superiormente hasta 10 cm. por encima de la generatriz con la misma arena; compactando ésta hasta los riñones. Con p.p. de medios auxiliares, incluida la excavación y el tapado posterior de las zanjas con arena y suelo seleccionado según sección tipo.
- Arqueta de registro de 50x50x50 cm. de medidas interiores, construida con fábrica de ladrillo perforado tosco de 1/2 pie de espesor, recibido con mortero de cemento M-5, colocado sobre solera de hormigón en masa HM-20/P/40/I de 10 cm. de espesor, enfoscada y bruñida por el interior con mortero de cemento M-15 y con tapa de fundición dúctil de 40x40 cm, terminada y con p.p. de medios auxiliares, incluida la excavación y el relleno perimetral posterior. Medida la unidad ejecutada.



- Arqueta de registro de 38x38x50 cm. de medidas interiores, construida con fábrica de ladrillo perforado tosco de 1/2 pie de espesor, recibido con mortero de cemento M-5, colocado sobre solera de hormigón en masa HM-20/P/40/I de 10 cm. de espesor, enfoscada y bruñida por el interior con mortero de cemento M-15 y con tapa de fundición dúctil de 40x40 cm, terminada y con p.p. de medios auxiliares, incluida la excavación y el relleno perimetral posterior. Medida la unidad ejecutada.
- Imbornal sifónico para recogida de aguas pluviales tipo Ayuntamiento, de arqueta dividida en 40x30 y 30x30 cm. interiores y 70 cm. de profundidad; construida con fábrica de ladrillo perforado tosco de 1/2 pie de espesor, recibida con mortero de cemento M-5, sobre solera de hormigón en masa HM-20/P/20 de 10 cm. de espesor; instalación de sifón de tubo de PVC d. 150 mm. y claqueta e policarbonato en partición interior; enfoscado con mortero de cemento M-5 y bruñido interior con mortero de cemento M-15, colocación de rejilla y cerco de arqueta de 30x30 recuperados en obra de fundición dúctil, con p.p. de medios auxiliares, incluida excavación, relleno perimetral con hormigón, conexiones de tuberías y retirada de escombros a vertedero. Medida la unidad terminada.
- Colector de saneamiento enterrado de PVC de pared corrugada doble color teja y rigidez 8 kN/m²; con un diámetro 515 mm. y con unión por junta elástica incluso collarines estancos de conexión a la red existente. Colocado en zanja, sobre una cama de arena de río de 10 cm. debidamente compactada y nivelada, relleno lateralmente y superiormente hasta 10 cm. por encima de la generatriz con la misma arena; compactando ésta hasta los riñones. Con p.p. de medios auxiliares e incluso la excavación y el tapado posterior de las zanjas, s/ CTE-HS-5.
 - **Pavimentaciones y Acerados.**
- Zahorra artificial, husos ZA(40)/ZA(25) en capas de base y zonas puntuales de saneos, con 60 % de caras de fractura, puesta en obra, extendida y compactada, incluso preparación de la superficie de asiento, en capas de 20/30 cm. de espesor, medido sobre perfil. Desgaste de los ángeles de los áridos < 30.
- Bordillo de hormigón bicapa, de color gris, tipo C-5, achaflanado, de 12 y 15 cm. de bases superior e inferior y 25 cm. de altura, colocado sobre solera de hormigón HM-20/P/20/I, de 10 cm. de espesor, rejuntado y limpieza, incluida la rotura del pavimento existente, la excavación previa y la retirada de escombros a vertedero. Medida la longitud ejecutada.



- Solera de hormigón en masa de 10 cm. de espesor, realizada con hormigón HM-20 N/mm², T_{máx.}20 mm., elaborado en obra, i/vertido, colocación, p.p. de juntas, aserrado de las mismas y fratasado. Colocación de cerco y tapas de arquetas existentes. Según NTE-RSS y EHE.
- Pavimento de baldosa de terrazo para exteriores, acabado superficial en botones, de 40x40x4 cm., en color rojo, clase II, bicapa, según Norma UNE - EN -13748-2:2005, sentada con mortero de cemento M-5, i/p.p. de cortes, colocación de cerco y tapas de arquetas existentes, junta de dilatación, enlechado y limpieza. Medida la superficie ejecutada.
- Pavimento de loseta hidráulica gris de 4 pastillas de 30x30 cm., colocada sobre capa de arena de río de 2 cm. de espesor, recibida con mortero de cemento CEM II/A-P 32,5 R y arena de río 1/6 (M-40), i/ cortes, colocación de cerco y tapas de arquetas existentes, rejuntado con lechada de cemento CEM II/A-P 32,5 R 1/2 y limpieza, s/NTE-RSR-4. Medida la superficie realmente ejecutada.
- Nivelación de cercos, tapas o rejillas existentes en la calzada o acerado, a la nueva rasante, recreado de arqueta con fábrica de ladrillo perforado tosco de 1/2 pie de espesor, recibida con mortero de cemento M-5, enfoscado con mortero de cemento M-5 y bruñido interior con mortero de cemento, colocación de cercos, tapas y rejillas, incluso sustitución de elementos deteriorados, corte del pavimento con medios mecánicos o manuales, desmontaje y limpieza, con p.p. de medios auxiliares y localización y señalización in situ. Medida la unidad terminada.
- Riego de imprimación, con emulsión asfáltica catiónica de imprimación ECI, de capas granulares, con una dotación de 1 kg/m², incluso barrido y preparación de la superficie.
- Mezcla bituminosa en caliente, en bases de alto modulo, con betún BM-1 13/22, áridos con desgaste de Los Ángeles < 25, fabricada y puesta en obra, extendido y compactación, incluido filler calizo de aportación y betún.
- Riego de adherencia termoadherente, con emulsión asfáltica catiónica de rotura rápida C60B4 TER con una dotación de 0,50 kg/m², incluso barrido y preparación de la superficie.
- Suministro, extendido y puesta en obra de AC 16 SURF S 50/70 (S-12) en capa de rodadura de 4 cm. de espesor, con áridos con desgaste de los ángeles < 30, extendida y compactada, incluido riego asfáltico, filler de aportación y betún. Incluso pequeña maquinaria para la carga de la extendidora en las zonas en las



que los camiones no puedan suministrar a la extendidora. Medida la superficie ejecutada.

- Formación de alcorque. Corte de aglomerado y relleno con zahorra y arena caliza hasta enrasar con la MBC, de 10/15 cm. de espesor y limpieza, incluida la rotura del pavimento existente, la excavación previa, corte de pequeñas raíces y la retirada de escombros a vertedero. Se incluirá el cortado de raíces y su correspondiente tratamiento para evitar el secado y favorecer su recuperación. Medida unidad ejecutada.
- Pavimento de hormigón HP-40 de resistencia característica a flexotracción, en espesores de 20/30 cm., con suministro y colocación de mallazo de acero corrugado de 15x15x6 incluso extendido, encofrado de borde, regleado, vibrado, curado con producto filmógeno, estriado o ranurado y p.p. de juntas.
- **Mobiliario urbano y señalización**
 - Marca vial reflexiva continua blanca/amarilla, de 15 cm. de ancho, ejecutada con pintura acrílica en base acuosa con una dotación de 720 gr./m² y aplicación de microesferas de vidrio con una dotación de 480 gr./m², excepto premarcaje.
 - Marca vial reflexiva discontinua blanca/amarilla, de 10 cm. de ancho, ejecutada con pintura acrílica en base acuosa con una dotación de 720 gr./m² y aplicación de microesferas de vidrio con una dotación de 480 gr./m², realmente pintado, excepto premarcaje.
 - Pintura termoplástica en frío dos componentes, reflexiva, con una dotación de pintura de 3 kg/m², y 0,6 kg/m² de microesferas de vidrio, en cebreados, realmente pintado, incluso barrido y premarcaje sobre el pavimento.
 - Recolocado de señal vertical de circulación, informativa urbana, papelera, bolardo, etc., con poste, incluso levantado, acopio, apertura de hoyo, cimentación, colocación y retirada de escombros a vertedero. Medida la unidad ejecutada.

- **Gestión de residuos**

La gestión de los residuos de construcción y demolición se especifican en su correspondiente estudio y valoración como un apartado de esta Memoria y su valoración exhaustiva en las Mediciones y Presupuesto.



▪ **Seguridad y salud.**

Las medidas de seguridad y salud se especifican en su correspondiente Estudio básico de seguridad y salud así como su valoración como un apartado de esta Memoria y su valoración exhaustiva en las Mediciones y Presupuesto. Se contemplaran las protecciones colectivas y personales necesarias para la correcta ejecución de las obras.

Se deberá poner en conocimiento de los vecinos de la zona cual es la planificación de la obra, al igual que avisarlos con antelación suficiente los días a los que no podrán acceder a su plaza de garaje. En el caso de que esto ocurra, la duración de esta incidencia deberá ser la mínima.

Durante los trabajos de ejecución de la obra, cuando los mismos afecten a la circulación normal de vehículos, deberán informar con antelación suficiente, al menos 24 horas, de los cortes totales de la vía. Para si poder realizar los desvíos necesarios de las líneas de transporte que circulan por el tramo de vía afectado

▪ **Accesibilidad**

El itinerario peatonal cumplirá los requisitos establecidos en el art. 5 de la Orden VIV/561/2010.

En los frentes de parcela, se garantizará en todo caso, la continuidad del itinerario peatonal accesible, evitando escalones, resaltes y planos inclinados, así como rampas que pudieran invadir o alterar el nivel, la pendiente longitudinal u otras condiciones, características o dimensiones del mismo.

Durante la ejecución de la obra se deberán cumplir las condiciones expresadas en el art. 39 de la Orden VIV/561/2010.

Con la presente memoria y demás documentación, el Técnico que suscribe considera suficientemente definido el documento que nos ocupa.



Ciudad Real, a 18 de abril de 2017
EL ARQUITECTO MUNICIPAL,

Emilio Velado Guillén.



ANEXO DE CONTRATACIÓN ADMINISTRATIVA

- ❖ DENOMINACIÓN DEL PROYECTO: REPARACIÓN DE HUNDIMIENTOS EN AVDA. DE LOS DESCUBRIMIENTOS
- ❖ PRESUPUESTO DE EJECUCIÓN MATERIAL: 23.036,23 €
- ❖ PRESUPUESTO BASE DE LICITACIÓN: 27.413,11 €
- ❖ 21% I. V. A.: 5.756,75 €
- ❖ PRESUPUESTO TOTAL: 33.169,86 €
- ❖ PLAZO DE EJECUCIÓN: Dos meses
- ❖ CLASIFICACIÓN DEL CONTRATISTA: No se exige.

Ciudad Real, 18 de abril de 2017
EL ARQUITECTO MUNICIPAL,



Emilio Velado Guillén



REPARACIÓN DE HUNDIMIENTOS EN AVDA. DE LOS DESCUBRIMIENTOS

ESTUDIO DE GESTIÓN DE RESIDUOS DE CONSTRUCCIÓN Y DEMOLICIÓN

ÍNDICE

1.- CONTENIDO DEL DOCUMENTO

2.- AGENTES INTERVINIENTES

2.1.- Identificación

- 2.1.1.- Productor de residuos (Promotor)
- 2.1.2.- Poseedor de residuos (Constructor)
- 2.1.3.- Gestor de residuos

2.2.- Obligaciones

- 2.2.1.- Productor de residuos (Promotor)
- 2.2.2.- Poseedor de residuos (Constructor)
- 2.2.3.- Gestor de residuos

3.- NORMATIVA Y LEGISLACIÓN APLICABLE

3.1.- Normativa de ámbito estatal

3.2.- Normativa de ámbito autonómico

4.- IDENTIFICACIÓN DE LOS RESIDUOS DE CONSTRUCCIÓN Y DEMOLICIÓN GENERADOS EN LA OBRA, CODIFICADOS SEGÚN LA ORDEN MAM/304/2002

5.- ESTIMACIÓN DE LA CANTIDAD DE LOS RESIDUOS DE CONSTRUCCIÓN Y DEMOLICIÓN QUE SE GENERARÁN EN LA OBRA

6.- MEDIDAS PARA LA PREVENCIÓN DE RESIDUOS DE CONSTRUCCIÓN Y DEMOLICIÓN EN LA OBRA OBJETO DEL PROYECTO

7.- OPERACIONES DE REUTILIZACIÓN, VALORACIÓN O ELIMINACIÓN A QUE SE DESTINARÁN LOS RESIDUOS DE CONSTRUCCIÓN Y DEMOLICIÓN QUE SE GENEREN EN LA OBRA

8.- MEDIDAS PARA LA SEPARACIÓN DE LOS RESIDUOS DE CONSTRUCCIÓN Y DEMOLICIÓN EN OBRA

9.- PRESCRIPCIONES EN RELACIÓN CON EL ALMACENAMIENTO, MANEJO, SEPARACIÓN Y OTRAS OPERACIONES DE GESTIÓN DE LOS RESIDUOS DE CONSTRUCCIÓN Y DEMOLICIÓN

10.- VALORACIÓN DEL COSTE PREVISTO DE LA GESTIÓN DE LOS RESIDUOS DE CONSTRUCCIÓN Y DEMOLICIÓN



Arquitectura Obras

11.- PLANOS DE LAS INSTALACIONES PREVISTAS PARA EL ALMACENAMIENTO, MANEJO, SEPARACIÓN Y OTRAS OPERACIONES DE GESTIÓN DE LOS RESIDUO DE CONSTRUCCIÓN Y DEMOLICIÓN



1.- CONTENIDO DEL DOCUMENTO

En cumplimiento del Real Decreto 105/2008, de 1 de febrero, por el que se regula la producción y gestión de los residuos de construcción y demolición (RCD), conforme a lo dispuesto en el Artículo 4 "Obligaciones del productor de residuos de construcción y demolición", el presente estudio desarrolla los puntos siguientes:

- Agentes intervinientes en la Gestión de RCD.
- Normativa y legislación aplicable.
- Identificación de los residuos de construcción y demolición generados en la obra, codificados según la Orden MAM/304/2002.
- Estimación de la cantidad generada en volumen y peso.
- Medidas para la prevención de los residuos en la obra.
- Operaciones de reutilización, valoración o eliminación a que se destinarán los residuos.
- Medidas para la separación de los residuos en obra.
- Prescripciones en relación con el almacenamiento, manejo, separación y otras operaciones de gestión de los residuos.
- Valoración del coste previsto de la gestión de RCD.

2.- AGENTES INTERVINIENTES

2.1.- Identificación

El presente estudio corresponde al Proyecto REPARACIÓN DE HUNDIMIENTOS EN AVDA. DE LOS DESCUBRIMIENTOS (**CIUDAD REAL**)

Los agentes principales que intervienen en la ejecución de la obra son:

Promotor	Ayuntamiento de Ciudad Real
Director de Proyecto/Obra	de Emilio Velado Guillén
Director de Ejecución	Santiago de Juan López.

Se ha estimado en el presupuesto del Proyecto, un coste de ejecución material (Presupuesto de Ejecución Material) de **23.036,23 €**.

2.1.1.- Productor de residuos (Promotor)

Se identifica con el titular del bien inmueble en quien reside la decisión última de construir o demoler. Según el artículo 2 "Definiciones" del Real Decreto 105/2008, se pueden presentar tres casos:

1. La persona física o jurídica titular de la licencia urbanística en una obra de construcción o demolición; en aquellas obras que no precisen de licencia urbanística, tendrá la consideración de productor del



residuo la persona física o jurídica titular del bien inmueble objeto de una obra de construcción o demolición.

2. La persona física o jurídica que efectúe operaciones de tratamiento, de mezcla o de otro tipo, que ocasione un cambio de naturaleza o de composición de los residuos.
3. El importador o adquirente en cualquier Estado miembro de la Unión Europea de residuos de construcción y demolición.

En el presente estudio, se identifica como el productor de los residuos:

Nombre	Ayuntamiento de Ciudad Real
NIF	P – 1303400 - D
Domicilio	Plaza Mayor nº 1, 13001 Ciudad Real
Contacto (teléfono, fax)	926 21 10 44 - 926 27 10 55 – Fax 926 22 92 09

2.1.2.- Poseedor de residuos (Constructor)

Es la persona física o jurídica que tenga en su poder los residuos de construcción y demolición, que no ostente la condición de gestor de residuos. Corresponde a quien ejecuta la obra y tiene el control físico de los residuos que se generan en la misma.

2.1.3.- Gestor de residuos

Es la persona física o jurídica, o entidad pública o privada, que realice cualquiera de las operaciones que componen la recogida, el almacenamiento, el transporte, la valorización y la eliminación de los residuos, incluida la vigilancia de estas operaciones y la de los vertederos, así como su restauración o gestión ambiental de los residuos, con independencia de ostentar la condición de productor de los mismos.

2.2.- Obligaciones

2.2.1.- Productor de residuos (Promotor)

Debe incluir en el proyecto de ejecución de la obra un estudio de gestión de residuos de construcción y demolición, que contendrá como mínimo:

1. Una estimación de cantidad, expresada en toneladas y en metros cúbicos, de los residuos de construcción y demolición que se generarán en la obra, codificados con arreglo a la lista europea de residuos publicada por Orden MAM/304/2002, de 8 de febrero, por la que se publican las operaciones de valoración y eliminación de residuos y la lista europea de residuos, o norma que la sustituya.
2. Las medidas para la prevención de residuos en la obra objeto del proyecto.
3. Las operaciones de reutilización, valoración o eliminación a que se destinarán los residuos que se generarán en la obra.



Arquitectura Obras

4. Las medidas para la separación de los residuos en obra, en particular, para el cumplimiento por parte del poseedor de los residuos, de la obligación establecida en el apartado 5 del artículo 5.
5. Los planos de las instalaciones previstas para el almacenamiento, manejo, separación y, en su caso, otras operaciones de gestión de los residuos de construcción y demolición dentro de la obra. Posteriormente, dichos planos podrán ser objeto de adaptación a las características particulares de la obra y sus sistemas de ejecución, previo acuerdo de la dirección facultativa de la obra.
6. Las prescripciones del pliego de prescripciones técnicas particulares del proyecto, en relación con el almacenamiento, manejo, separación y, en su caso, otras operaciones de gestión de los residuos de construcción y demolición dentro de la obra.
7. Una valoración del coste previsto de la gestión de los residuos de construcción y demolición, que formará parte del presupuesto del proyecto en capítulo independiente.

Está obligado a disponer de la documentación que acredite que los residuos de construcción y demolición realmente producidos en sus obras han sido gestionados, en su caso, en obra o entregados a una instalación de valorización o de eliminación para su tratamiento por gestor de residuos autorizado, en los términos recogidos en el Real Decreto 105/2008 y, en particular, en el presente estudio o en sus modificaciones. La documentación correspondiente a cada año natural deberá mantenerse durante los cinco años siguientes.

En obras de demolición, reparación o reforma, deberá preparar un inventario de los residuos peligrosos que se generarán, que deberá incluirse en el estudio de gestión de RCD, así como prever su retirada selectiva, con el fin de evitar la mezcla entre ellos o con otros residuos no peligrosos, y asegurar su envío a gestores autorizados de residuos peligrosos.

En los casos de obras sometidas a licencias urbanísticas, el poseedor de residuos, queda obligado a constituir una fianza o garantía financiera equivalente que asegure el cumplimiento de los requisitos establecidos en dicha licencia en relación con los residuos de construcción y demolición de la obra, en los términos previstos en la legislación autonómica.

2.2.2.- Poseedor de residuos (Constructor)

La persona física o jurídica que ejecute la obra - el constructor -, además de las prescripciones previstas en la normativa aplicable, está obligado a presentar a la propiedad de la misma un plan que refleje cómo llevará a cabo las obligaciones que le incumban en relación a los residuos de construcción y demolición que se vayan a producir en la obra, en particular las recogidas en los artículos 4.1 y 5 del Real Decreto 105/2008 y las contenidas en el presente estudio.

El plan presentado y aceptado por la propiedad, una vez aprobado por la dirección facultativa, pasará a formar parte de los documentos contractuales de la obra.



Arquitectura Obras

El poseedor de residuos reconstrucción y demolición, cuando no proceda a gestionarlos por sí mismo, y sin perjuicio de los requerimientos del proyecto aprobado, estará obligado a entregarlos a un gestor de residuos o a participar en un acuerdo voluntario o convenio de colaboración para su gestión. Los residuos de construcción y demolición se destinarán preferentemente, y por este orden, a operaciones de reutilización, reciclado o a otras formas de valorización.

La entrega de los residuos de construcción y demolición a un gestor por parte del poseedor habrá de constar en documento fehaciente, en el que figure, al menos, la identificación del poseedor y del productor, la obra de procedencia y, en su caso, el número de licencia de la obra, la cantidad expresada en toneladas o en metros cúbicos, o en ambas unidades cuando sea posible, el tipo de residuos entregados, codificados con arreglo a la lista europea de residuos publicada por Orden MAM/304/2002, de 8 de febrero, o norma que la sustituya, y la identificación del gestor de las operaciones de destino.

Cuando el gestor al que el poseedor entregue los residuos de construcción y demolición efectúe únicamente operaciones de recogida, almacenamiento, transferencia o transporte, en el documento de entrega deberá figurar también el gestor de valoración o de eliminación ulterior al que se destinarán los residuos.

En todo caso, la responsabilidad administrativa en relación con la cesión de los residuos de construcción y demolición por parte de los poseedores a los gestores se regirá por lo establecido en el artículo 33 de la Ley 10/1998, de 21 de abril.

Mientras se encuentren en su poder, el poseedor de los residuos estará obligado a mantenerlos en condiciones adecuadas de higiene y seguridad, así como a evitar la mezcla de fracciones ya seleccionadas que impida o dificulte su posterior valorización o eliminación.

La separación en fracciones se llevará a cabo preferentemente por el poseedor de los residuos dentro de la obra en que se produzcan.

Cuando por falta de espacio físico en la obra no resulte técnicamente viable efectuar dicha separación en origen, el poseedor podrá encomendar la separación de fracciones a un gestor de residuos en una instalación de tratamiento de residuos de construcción y demolición externa a la obra. En este último caso, el poseedor deberá obtener del gestor de la instalación documentación acreditativa de que éste ha cumplido, en su nombre, la obligación recogida en el presente apartado.

El órgano competente en materia medioambiental, de forma excepcional, y siempre que la separación de los residuos no haya sido especificada y presupuestada en el proyecto de obra, podrá eximir al poseedor de los residuos de construcción y demolición de la obligación de separación de alguna o de todas las anteriores fracciones.

El poseedor de los residuos de construcción y demolición estará obligado a sufragar los correspondientes costes de gestión y a entregar al productor los certificados y la documentación acreditativa de la gestión de los residuos, así



Arquitectura Obras

como a mantener la documentación correspondiente a cada año natural durante los cinco años siguientes.

2.2.3.- Gestor de residuos

Además de las recogidas en la legislación específica sobre residuos, el gestor de residuos de construcción y demolición cumplirá con las siguientes obligaciones:

1. En el supuesto de actividades de gestión sometidas a autorización por la legislación de residuos, llevar un registro en el que, como mínimo, figure la cantidad de residuos gestionados, expresada en toneladas y en metros cúbicos, el tipo de residuos, codificados con arreglo a la lista europea de residuos publicada por Orden MAM/304/2002, de 8 de febrero, o norma que la sustituya, la identificación del productor, del poseedor y de la obra de donde proceden, o del gestor, cuando procedan de otra operación anterior de gestión, el método de gestión aplicado, así como las cantidades, en toneladas y en metros cúbicos, y destinos de productos y residuos resultantes de la actividad.
2. Poner a disposición de las administraciones públicas competentes, a petición de las mismas, la información contenida en el registro mencionado en el punto anterior. La información referida a cada año natural deberá mantenerse durante los cinco años siguientes.
3. Extender al poseedor o al gestor que le entregue residuos de construcción y demolición, en los términos recogidos en este real decreto, los certificados acreditativos de la gestión de los residuos recibidos, especificando el productor y, en su caso, el número de licencia de la obra de procedencia. Cuando se trate de un gestor que lleve a cabo una operación exclusivamente de recogida, almacenamiento, transferencia o transporte, deberá además transmitir al poseedor o al gestor que le entregó los residuos, los certificados de la operación de valoración o de eliminación subsiguiente a que fueron destinados los residuos.
4. En el supuesto de que carezca de autorización para gestionar residuos peligrosos, deberá disponer de un procedimiento de admisión de residuos en la instalación que se asegure que, previamente al proceso de tratamiento, se detectarán y se separarán, almacenarán adecuadamente y derivarán a gestores autorizados de residuos peligrosos aquellos que tengan este carácter y puedan llegar a la instalación mezclados con residuos no peligrosos de construcción y demolición. Esta obligación se entenderá sin perjuicio de las responsabilidades en que puedan incurrir el productor, el poseedor o, en su caso, el gestor precedente que haya enviado dichos residuos a la instalación.

3.- NORMATIVA Y LEGISLACIÓN APLICABLE

El presente estudio se redacta al amparo del artículo 4.1 a) del Real Decreto 105/2008, de 1 de febrero, sobre "Obligaciones del productor de residuos de construcción y demolición".



Arquitectura Obras

A la obra objeto del presente estudio le es de aplicación el Real Decreto 105/2008, en virtud del artículo 3, por generarse residuos de construcción y demolición definidos en el artículos 3, como:

“cualquier sustancia u objeto que, cumpliendo la definición de Residuo incluida en el artículo 3. de la Ley 10/1998, de 21 de abril, se genere en una obra de construcción o demolición” o bien, “aquel residuo no peligroso que no experimenta transformaciones físicas, químicas o biológicas significativas, no es soluble ni combustible, ni reacciona física ni químicamente ni de ninguna otra manera, no es biodegradable, no afecta negativamente a otras materias con las cuales entra en contacto de forma que pueda dar lugar a contaminación del medio ambiente o perjudicar a la salud humana. La lixiviabilidad total, el contenido de contaminantes del residuo y la exotoxicidad del lixiviado deberán ser insignificantes, y en particular no deberán suponer un riesgo para la calidad de las aguas superficiales o subterráneas”.

No es aplicable al presente estudio la excepción contemplada en el artículo 3.1 del Real Decreto 105/2008 al no generarse los siguientes residuos:

- a) Las tierras y piedras no contaminadas por sustancias peligrosas reutilizadas en la misma obra, en una obra distinta o en una actividad de restauración, acondicionamiento o relleno, siempre y cuando pueda acreditarse de forma fehaciente su destino a reutilización.
- b) Los residuos de industrial extractivas regulados por la Directiva 2006/21/CE, de 15 de marzo.
- c) Los lodos de dragado no peligrosos reubicados en el interior de las aguas superficiales derivados de las actividades de gestión de las agua y de las vías navegables, de prevención de las inundaciones o de mitigación de los efectos de las inundaciones o las sequías, reguladas por el Texto Refundido de la Ley de Aguas, por la Ley 48/2003, de 26 de noviembre, de régimen económico y de prestación de servicios de los puertos de interés general, y por los tratados internacionales de los que España sea parte.

Aquellos residuos que se generen en la presente obra y estén regulados por legislación específica sobre residuos, cuando estén mezclados con otros residuos reconstrucción y demolición, les será de aplicación el Real Decreto 105/2008/ en los aspectos no contemplados en la legislación específica.

3.1.- Normativa de ámbito estatal

Para la elaboración del presente estudio se ha considerado la normativa siguiente:

- Artículo 45 de la Constitución Española.
- Ley 10/1998, de 21 de abril, de Residuos.



- Plan Nacional de Residuos de Construcción y Demolición (PNRCD) 2001-2006, aprobado por Acuerdo del Consejo de Ministros, de 1 de junio de 2001.
- Ley 34/200/, de 15 de noviembre, de calidad del aire y protección de la atmósfera.
- Real Decreto 105/2008, de 1 de febrero, por el que se regula la producción y gestión de los residuos de construcción y demolición.
- Orden MAM/304/2002, de 8 de febrero, por la que se publican las operaciones de valorización y eliminación de residuos y la lista europea de residuos.
- Ley 22/2011, de 28 de julio, de residuos y suelos contaminados.

3.2.- Normativa de ámbito autonómico

GESTIÓN DE RESIDUOS

- **Ley de envases y residuos de envases:**

Ley 11/1997, de 24 de abril de la Jefatura del Estado.

B.O.E.: 25 de abril de 1997

- **Ley de residuos**

Ley 10/1999, de 21 de abril, de la Jefatura del Estado.

B.O.E.: 22 de abril de 1998

Completada por:

Real Decreto por el que se regula la eliminación de residuos mediante depósito en vertedero

Real Decreto 1481/2001, de 27 de diciembre, del Ministerio de Medio Ambiente.

B.O.E.: 29 de enero de 2002

- **Plan nacional de residuos de construcción y demolición 2001-2006**

Resolución de 14 de junio de 2001, de la Secretaría General de Medio Ambiente.

B.O.E.: 12 de julio de 2001

- **Regulación de la producción y gestión de los residuos de construcción y demolición**

Real Decreto 105/2008, de 1 de febrero, del Ministerio de la Presidencia.

B.O.E.: 13 de febrero de 2008

- **Gestión de residuos de construcción en Castilla La Mancha**

Decreto 189/2005, de 13 de diciembre de 2005, de la Consejería de Medio Ambiente.

D.O.C.M.: 16 de diciembre de 2005

- **Plan de residuos peligrosos de Castilla La Mancha**

Decreto 158/2001, de la Consejería de Agricultura y Medio Ambiente.



D.O.C.M.: 16 de julio de 2001

CLASIFICACIÓN DE RESIDUOS

- Operaciones de valorización y eliminación de residuos y Lista europea de residuos

Orden MAM 304/2002, de 8 de febrero, del Ministerio de Medio Ambiente.

B.O.E.: 19 de febrero de 2002

Corrección de errores:

Corrección de errores de la Orden MAM 304/2002, de 8 de febrero

B.O.E.: 12 de marzo de 2002

4.- IDENTIFICACIÓN DE LOS RESIDUOS DE CONSTRUCCIÓN Y DEMOLICIÓN GENERADOS EN LA OBRA, CODIFICADOS SEGÚN LA ORDEN MAM/304/2002.

Todos los posible residuos de construcción y demolición generados en la obra, se han codificado atendiendo a la Orden MAM/304/2002, de 8 de febrero, por la que se publican las operaciones de valorización y eliminación de residuos, según la Lista Europea de Residuos (LER) aprobada por la Decisión 2005/532/CE, dando lugar a los siguientes grupos:

RCD de nivel I:

Tierras y materiales pétreos, no contaminados, procedentes de obras de excavación.

El Real Decreto 105/2008 (artículo 3.1.a), considera como excepción de ser consideradas como residuos:

Las tierras y piedras no contaminadas por sustancias peligrosas, reutilizadas en la misma obra, en una obra distinta o en una actividad de restauración, acondicionamiento o relleno, siempre y cuando pueda acreditarse de forma fehaciente su destino y reutilización.

RCD de Nivel II:

Residuos generados principalmente en las actividades propias del sector de la construcción, de la demolición, de la reparación domiciliaria y de la implantación de servicios.

Se ha establecido una clasificación de RCD generados, según los tipos de materiales de los que están compuestos:



	Material según Orden Ministerial MAM/304/2002
	RCD de Nivel I
1	Tierras y pétreos de excavación
	RCD de Nivel II
	RCD de naturaleza no pétreo
1	Asfalto
2	Madera
3	Metales (incluidas sus aleaciones)
4	Papel y cartón
5	Plástico
6	Vidrio
7	Yeso
	RCD de naturaleza pétreo
1	Arena, grava y otros áridos
2	Hormigón
3	Ladrillos, tejas y otros materiales cerámicos
	RCD potencialmente peligrosos
1	Basuras
2	Otros

5.- ESTIMACIÓN DE LA CANTIDAD DE LOS RESIDUOS DE CONSTRUCCIÓN Y DEMOLICIÓN QUE SE GENERARÁN EN LA OBRA

Se ha estimado la cantidad de residuos generados en la obra, a partir de las mediciones del proyecto, en función del peso de materiales integrantes en los rendimientos de los correspondientes precios descompuestos de cada unidad de obra, determinando el peso de los restos de los materiales sobrantes (mermas, roturas, despuntes, etc.) y el de embalaje de los productos suministrados.

El volumen de excavación de las tierras y de los materiales pétreos no utilizados en la obra, se ha calculado en función de las dimensiones del proyecto afectado por un coeficiente de esponjamiento según la clase de terreno.

A partir del peso del residuo, se ha estimado su volumen mediante una densidad aparente definida por el cociente entre el peso del residuo y el volumen que ocupa una vez depositado en el contenedor.

Los resultados se resumen en la tabla de la página siguiente.



Arquitectura Obras

Material según Orden Ministerial MAM/304/2002	Código LER	Densidad (t/m3)	Peso (t)	Volumen (m3)
RCD de Nivel I				
1 Tierras y pétreos de excavación				
Tierra y piedras distintas de las especificadas en el código 17 05 03	17 05 04	1,62	45,20	27,90
RCD de Nivel II				
RCD de naturaleza no pétreo				
1 Asfalto				
Mezclas bituminosas distintas de las especificadas en el código 17 03 01	17 03 02	1,00	45,28	45,28
2 Madera				
Madera	17 02 01	1,10	0,06	0,05
3 Metales (incluidas sus aleaciones)				
Envases metálicos	15 01 04	0,60	0,00	
Cobre, bronce, latón	17 04 01	1,50	0,00	
Hierro y acero	17 04 05	2,10	0,11	0,05
Metales mezclados	17 04 07	1,50	0,00	
Cables distintos de los especificados en el código 17 04 10	17 04 11	1,50	0,00	
4 Papel y cartón				
Envases de papel y cartón	15 01 01	0,75	0,04	0,05
5 Plástico				
Plástico	17 02 03	0,60	0,03	0,05
6 Vidrio				
Vidrio	17 02 02	1,00	0,00	
7 Yeso				
Materiales de construcción a partir de yeso distintos de los especificados en el código 17 08 01	17 08 02	1,00	0,00	
RCD de naturaleza pétreo				
1 Arena, grava y otros áridos				
Residuos de grava y rocas trituradas distintos de los mencionados en el código 01 04 07	01 04 08	1,51	0,00	
Residuos de arenas y arcillas	01 04 09	1,60	0,00	
2 Hormigón				
Hormigón	17 01 01	1,50	75,00	50,00
3 Ladrillos, tejas y materiales cerámicos				
Ladrillos	17 01 02	1,25	0,00	0,00
Tejas y materiales cerámicos	17 01 03	1,25	0,00	
Mezclas de hormigón, ladrillos, tejas y materiales cerámicos distintos de los especificados en 17 01 06	17 01 07	1,25	0,00	
RCD potencialmente peligrosos				
1 Basuras				
Residuos de limpieza viaria	20 03 03	1,50	0,00	
2 Otros				
Residuos de pintura y barniz que contienen disolventes orgánicos u otras sustancias peligrosas	08 01 11	0,90	0,00	
Materiales de aislamiento distintos de los especificados en los códigos 17 06 01 y 17 06 03	17 06 04	0,60	0,00	
Residuos mezclados constr/demol. distintos especif. en los códigos 17 09 01, 17 09 02 y 17 09 03	17 09 04	1,50	0,00	0,00



Arquitectura Obras

En la siguiente tabla, se exponen los valores del peso y el volumen de RCD, agrupados por niveles y apartados.

Material según Orden Ministerial MAM/304/2002		Peso (t)	Volumen (m3)
RCD de Nivel I			
1	Tierras y pétreos de excavación	33,48	27,90
RCD de Nivel II			
RCD de naturaleza no pétreo			
1	Asfalto	108,67	45,28
2	Madera	0,06	0,05
3	Metales (incluidas sus aleaciones)	0,10	0,05
4	Papel y cartón	0,04	0,05
5	Plástico	0,03	0,05
6	Vidrio	0,00	
7	Yeso	0,00	
RCD de naturaleza pétreo			
1	Arena, grava y otros áridos	0,00	0,00
2	Hormigón	2,20	50,00
3	Ladrillos, tejas y otros materiales cerámicos	0,00	0,00
RCD potencialmente peligrosos			
1	Basuras	0,00	
2	Otros	0,00	

6.- MEDIDAS PARA LA PREVENCIÓN DE RESIDUOS DE CONSTRUCCIÓN Y DEMOLICIÓN EN LA OBRA OBJETO DEL PROYECTO

En la fase de proyecto se han tenido en cuenta las distintas alternativas compositivas, constructivas y de diseño, optando por aquellas que generan el menor volumen de residuos en la fase de construcción y de explotación, facilitando, además, el desmantelamiento de la obra al final de su vida útil con el menor impacto ambiental.

Con el fin de generar menos residuos en la fase de ejecución, el constructor asumirá la responsabilidad de organizar y planificar la obra, en cuanto al tipo de suministro, acopio de materiales y proceso de ejecución. Como criterio general se adoptarán las siguientes medidas para la prevención de los residuos generados en la obra:

- La excavación se ajustará a las dimensiones específicas del proyecto, atendiendo a las cotas de los planos de cimentación, hasta la profundidad indicada en el mismo que coincidirá con el Estudio Geotécnico correspondiente con el visto bueno de la Dirección Facultativa. En el caso de que existan lodos de drenaje, se acotará la extensión de las bolsas de los mismos.
- Se evitará en lo posible la producción de residuos de naturaleza pétreo (bolos, grava, arena, etc.), pactando con el proveedor la devolución del material que no se utilice en la obra.
- El hormigón suministrado será preferentemente de central. En caso de que existan sobrantes se utilizarán en las partes de la obra que se



Arquitectura Obras

- prevea para estos casos, como hormigones de limpieza, base de solados, rellenos, etc.
- Las piezas que contengan mezclas bituminosas, se suministrarán justas en dimensión y extensión, con el fin de evitar los sobrantes innecesarios. Antes de su colocación se planificará la ejecución para proceder a la apertura de las piezas mínimas, de modo que queden dentro de los envases los sobrantes no ejecutados.
 - Todos los elementos de madera se replantearán junto con el oficial de carpintería, con el fin de optimizar la solución, minimizar su consumo y generar el menor volumen de residuos.
 - El suministro de los elementos metálicos y sus aleaciones, se realizará con las cantidades mínimas y estrictamente necesarias para la ejecución de la fase de la obra correspondiente, evitándose cualquier trabajo dentro de la obra, a excepción del montaje de los correspondientes kits prefabricados.
 - Se solicitará de forma expresa a los proveedores que el suministro en obra se realice con la menor cantidad de embalaje posible, renunciando a los aspectos publicitarios, decorativos y superfluos.

En el caso de que se adopten otras medidas alternativas o complementarias para la prevención de los residuos de la obra, se le comunicará de forma fehaciente al Director de Obra y al Director de la Ejecución de la Obra para su conocimiento y aprobación. Estas medidas no supondrán menoscabo alguno de la calidad de la obra, ni interferirán en el proceso de ejecución de la misma.

7.- OPERACIONES DE REUTILIZACIÓN, VALORIZACIÓN O ELIMINACIÓN A QUE SE DESTINARÁN LOS RESIDUOS DE CONSTRUCCIÓN Y DEMOLICIÓN QUE SE GENEREN EN LA OBRA

El desarrollo de las actividades de valorización de residuos de construcción y demolición requerirá autorización previa del órgano competente en materia medioambiental autonómico, en los términos establecidos por la Ley 10/1998, de 21 de abril.

La autorización podrá ser otorgada para una o varias de las operaciones que se vayan a realizar, y sin perjuicio de las autorizaciones o licencias exigidas por cualquier otra normativa aplicable a la actividad. Se otorgará por un plazo de tiempo determinado, y podrá ser renovada por periodos sucesivos.

La autorización sólo se concederá previa inspección de las instalaciones en las que vaya a desarrollarse la actividad y comprobación de la cualificación de los técnicos responsables de su dirección y de que está prevista la adecuada formación profesional del personal encargado de su explotación.

Los áridos reciclados obtenidos como producto de una operación de valorización de residuos de construcción y demolición deberán cumplir los requisitos técnicos y legales para el uso a que se destinen.

La reutilización de las tierras procedentes de la excavación, los residuos minerales o pétreos, los materiales cerámicos, los materiales no pétreos y metálicos, se realizará preferentemente en el depósito municipal.



Arquitectura Obras

En relación al destino previsto para los residuos no reutilizables ni valorables “in situ”, se expresan las características, su cantidad, el tipo de tratamiento y su destino, en la tabla de la página siguiente.



Arquitectura Obras

Material según Orden Ministerial MAM/304/2002	Código LER	Tratamiento	Destino	Volumen (m3)
RCD de Nivel I				27,90
1 Tierras y pétreos de excavación				
Tierra y piedras distintas de las espec. en el código 17 05 03	17 05 04	Sin trat. específico	Restauración Vertedero	27,90
RCD de Nivel II				73,46
RCD de naturaleza no pétreo				33,20
1 Asfalto				
Mezclas bituminosas distintas de las especificadas en el código 17 03 01	17 03 02	Reciclado	Planta reciclaje RCD	33,00
2 Madera				
Madera	17 02 01	Reciclado	Gestor aut.RNPs	0,05
3 Metales (incluidas sus aleaciones)				
Envases metálicos	15 01 04	Depos/trat.	Gestor aut. RPs	
Cobre, bronce, latón	17 04 01	Reciclado	Gestor aut.RNPs	
Hierro y acero	17 04 05	Reciclado	Gestor aut.RNPs	0,05
Metales mezclados	17 04 07	Reciclado	Gestor aut.RNPs	
Cables distintos de los especificados en el código 17 04 10	17 04 11	Reciclado	Gestor aut.RNPs	
4 Papel y cartón				
Envases de papel y cartón	15 01 01	Depos/trat.	Gestor aut. RPs	0,05
5 Plástico				
Plástico	17 02 03	Reciclado	Gestor aut.RNPs	0,05
6 Vidrio				
Vidrio	17 02 02	Reciclado	Gestor aut.RNPs	
7 Yeso				
Materiales de construc. a partir de yeso distintos de los espec. en el código 17 08 01	17 08 02	Reciclado	Gestor aut.RNPs	
RCD de naturaleza pétreo				40,26
1 Arena, grava y otros áridos				
Residuos de grava y rocas trituradas distintos de los mencionados en el código 01 04 07	01 04 08	Reciclado	Planta rec. RCD	37,80
Residuos de arenas y arcillas	01 04 09	Reciclado	Planta rec. RCD	
2 Hormigón				
Hormigón	17 01 01	Rec/verted.	Planta rec. RCD	1,00
3 Ladrillos, tejas y materiales cerámicos				
Ladrillos	17 01 02	Reciclado	Planta rec. RCD	
Tejas y materiales cerámicos	17 01 03	Reciclado	Planta rec. RCD	
Mezclas de hormigón, ladrillos, tejas y mater. cerámicos distintos de los espec. en 17 01 06	17 01 07	Reciclado vertedero	Planta rec. RCD	1,46
RCD potencialmente peligrosos				0,00
1 Basuras				
Residuos de limpieza viaria	20 03 03	Rec/verted.	Planta rec. RSU	
2 Otros				
Residuos pintura y barniz con disolventes orgánicos u otras sustancias peligrosas	08 01 11	Depósito Tratamiento	Gestor aut. RPs	
Materiales de aislamiento distintos de los espec. en los códigos 17 06 01 y 17 06 03	17 06 04	Reciclado	Gestor aut. RPs	
Residuos mezclados de construc. y demol. distin. de los espec. códigos 17 09 01, 17 09 02 y 17 09 03	17 09 04	Reciclado	Planta rec. RCD	



8.- MEDIDAS PARA LA SEPARACIÓN DE LOS RESIDUOS DE CONSTRUCCIÓN Y DEMOLICIÓN EN OBRA

Los residuos de construcción y demolición se separarán en las siguientes fracciones, de forma individualizada para cada una de dichas fracciones, la cantidad prevista de generación para el total de la obra supere las siguientes cantidades:

RESIDUOS DE CONSTRUCCIÓN Y DEMOLICIÓN	Máx. peso (t)
Hormigón	80 T
Ladrillos, tejas y cerámicos	40 T
Metal	2 T
Madera	1 T
Vidrio	1 T
Papel y cartón	0,5 T
Plástico	0,5 T

En la tabla siguiente se indica el peso total expresado en toneladas, de los distintos tipos de residuos generados en la obra objeto del presente estudio, y la obligatoriedad o no de su separación in situ.

TIPO DE RESIDUO	TOTAL RESIDUO OBRA (t)	UMBRAL SEGÚN NORMA (t)	SEPARACIÓN "IN SITU"
Hormigón	65,04	80,00	NO OBLIGATORIA
Ladrillos, tejas y materiales cerámicos	0,05	40,00	NO OBLIGATORIA
Metales (incluidas sus aleaciones)	0,05	2,00	NO OBLIGATORIA
Madera	0,06	1,00	NO OBLIGATORIA
Vidrio	0,00	1,00	NO OBLIGATORIA
Papel y Cartón	0,04	0,50	NO OBLIGATORIA
Plástico	0,03	0,50	NO OBLIGATORIA

La separación en fracciones se llevará a cabo preferentemente por el poseedor de los residuos de construcción y demolición dentro de la obra. Si por falta de espacio físico en la obra no resulta técnicamente viable efectuar dicha separación en origen el poseedor podrá encomendar la separación de fracciones a un gestor de residuos en una instalación de



Arquitectura Obras

tratamiento de residuos de construcción y demolición externa a la obra. En este último caso, el poseedor deberá obtener del gestor de la instalación documentación acreditativa de que éste ha cumplido, en su nombre, la obligación recogida en el artículo 5. "Obligaciones del poseedor de residuos de construcción y demolición" del Real Decreto 105/2008, de 1 de febrero.

El órgano autonómico competente en materia medioambiental donde se ubica la obra, de forma excepcional, y siempre que la separación de los residuos no haya sido especificada y presupuestada en el proyecto de obra, podrá eximir al poseedor de los residuos de construcción y demolición de la obligación de separación de alguna o de todas las anteriores fracciones.

9.- PRESCRIPCIONES EN RELACIÓN CON EL ALMACENAMIENTO, MANEJO, SEPARACIÓN Y OTRAS OPERACIONES DE GESTIÓN DE LOS RESIDUOS DE CONSTRUCCIÓN Y DEMOLICIÓN

En el caso de demoliciones parciales o totales, se realizarán los apeos, apuntalamientos, estructuras auxiliares necesarias, para aquellas partes ó elementos peligrosos, referidos tanto a la propia obra como a los edificios colindantes.

Se retirarán los elementos contaminantes y/o peligrosos tan pronto como sea posible, así como los elementos que se decida conservar. Seguidamente se actuará desmontando aquellas partes accesibles de las instalaciones, carpintería, y otros elementos que lo permitan, procediendo por último al derribo del resto.

El depósito temporal de los escombros se realizará en contenedores metálicos con la ubicación y condiciones establecidas en las ordenanzas municipales, o bien en sacos industriales con un volumen inferior a un metro cúbico, quedando debidamente señalizados y segregados del resto de residuos.

Aquellos residuos valorizables, como maderas, plásticos, chatarra, etc., se depositarán en contenedores debidamente señalizados y segregados del resto de residuos, con el fin de facilitar su gestión.

Los contenedores deberán estar pintados con colores vivos, que sean visibles durante la noche, y deben contar con una banda de material reflectante de, al menos, 15 centímetros a lo largo de todo su perímetro, figurando de forma clara y legible la siguiente información:

- Razón social.
- Código de Identificación Fiscal (C. I. F.).
- Número de teléfono del titular del contenedor/envase.
- Número de inscripción en el Registro de Transportistas de Residuos del titular del contenedor.

Dicha información deberá quedar también reflejada a través de adhesivos o placas, en los envases industriales u otros elementos de contención.

El responsable de la obra a la que presta servicio el contenedor adoptará las medidas pertinentes para evitar que se depositen residuos ajenos a la misma. Los contenedores permanecerán cerrados o cubiertos fuera del



Arquitectura Obras

horario, con el fin de evitar el depósito de restos ajenos a la obra y el derramamiento de los residuos.

En el equipo de obra se deberá establecer los medios humanos, técnicos y procedimientos de separación que se dedicarán a cada tipo de RCD.

Se deberán cumplir las prescripciones establecidas en las ordenanzas municipales, los requisitos y condiciones de la licencia de obra, especialmente si obligan a la separación en origen de determinadas materia objeto de reciclaje o deposición, debiendo el constructor o el jefe de obra realizar una evaluación económica de las condiciones en las que es viable esta operación, considerando las posibilidades reales de llevarla a cabo, es decir, que la obra o construcción lo permita y que se disponga de plantas de reciclaje o gestores adecuados.

El constructor deberá efectuar un estricto control documental, de modo que los transportistas y gestores de RCD presenten los vales de cada retirada y entrega en destino final. En el caso de que los residuos se reutilicen en otras obras o proyectos de restauración, se deberá aportar evidencia documental del destino final.

Los restos derivados del lavado de las canaletas de las cubas de suministro de hormigón prefabricado serán considerados como residuos y gestionados como le corresponde (LER 17 01 01).

Se evitará la contaminación mediante productos tóxicos o peligrosos de los materiales plásticos, restos de madera, acopios o contenedores de escombros, con el fin de proceder a su adecuada segregación.

Las tierras superficiales que puedan destinarse a jardinería o a la recuperación de suelos degradados, serán cuidadosamente retiradas y almacenadas durante el menor tiempo posible, dispuestas en caballones de altura no superior a 2 metros, evitando la humedad excesiva, su manipulación y su contaminación.

Los residuos que contengan amianto cumplirán los preceptos dictados por el Real Decreto 108/1991, sobre la prevención y reducción de la contaminación del medio ambiente producida por el amianto (artículo 7.), así como la legislación laboral de aplicación. Para determinar la condición de residuos peligrosos o no peligrosos, se seguirá el proceso indicado en la Orden MAM/304/2002, Anexo II. Lista de Residuos. Punto 6.

10.- VALORACIÓN DEL COSTE PREVISTO DE LA GESTIÓN DE LOS RESIDUOS DE CONSTRUCCIÓN Y DEMOLICIÓN

Con el fin de garantizar la correcta gestión de los residuos de construcción y demolición generados en las obras, las Entidades Locales exigen el depósito de una fianza u otra garantía financiera equivalente, que responda de la correcta gestión de los residuos de construcción y demolición que se produzcan en la obra, en los términos previstos en la legislación autonómica y municipal.



Arquitectura Obras

Presupuesto de Ejecución Material				23.036,23 €
A: ESTIMACIÓN DEL COSTE DE TRATAMIENTO DE RCD				
Tipología	Volumen (m3)	Coste gestión (€/m3)	Importe (€)	% s/PEM
A. 1. RCD de Nivel I				
Tierras y pétreos de excavación	27,90	2,42	67,47	
Total Nivel I			67,47	0,29
A. 2. RCD de Nivel II				
RCD de naturaleza no pétreo	45,28	26,76	1.211,67	
RCD de naturaleza pétreo	50,00	5,36	267,80	
RCD potencialmente peligrosos	0,00	22,30	0,00	
Total Nivel II			1.479,47	6,42
Total			1.546,94	6,72
B: RESTOS DE COSTES DE GESTIÓN				
Concepto			Importe (€)	% s/PEM

Con este cuadro se determina el importe de la fianza prevista en la gestión de RCD.

11.- PLANOS DE LAS INSTALACIONES PREVISTAS PARA EL ALMACENAMIENTO, MANEJO, SEPARACIÓN Y OTRAS OPERACIONES DE GESTIÓN DE LOS RESIDUOS DE CONSTRUCCIÓN Y DEMOLICIÓN

Los planos de las instalaciones previstas para el almacenamiento, manejo, separación y, en su caso, otras operaciones de gestión de los residuos y demolición dentro de la obra, se adjuntan en el Estudio de Seguridad y Salud, donde en los planos se especifica la situación y dimensiones de:

Bajantes de escombros
Acopios y/o contenedores de distintos RCDs (tierra, pétreos, madera, plástico, metal, vidrio, cartón,...)
Zona o contenedor para lavado de canaletas / cubetas de hormigón
Almacenamiento de residuos y productos tóxicos potencialmente peligrosos, silos hubiere
Contenedores para residuos urbanos
Planta móvil de reciclaje "in situ"
Ubicación de los acopios provisionales de materiales para reciclar, como áridos, vidrios, madera o materiales cerámicos

Estos planos podrán ser objeto de adaptación al proceso de ejecución, organización y control de la obra, así como a las características particulares de la misma, siempre previa comunicación y aceptación por parte del Director de Obra y del Director de la Ejecución de la Obra.



Con todo lo redactado anteriormente y los planos que se acompañan, el Técnico que suscribe considera suficientemente definido el documento que nos ocupa.

Ciudad Real, a 18 de abril de 2017

EL ARQUITECTO MUNICIPAL,



Emilio Velado Guillén.



REPARACIÓN DE HUNDIMIENTOS EN AVDA. DE LOS DESCUBRIMIENTOS

ESTUDIO BÁSICO DE SEGURIDAD Y SALUD

1 INDICE

1.- ANTECEDENTES Y DATOS GENERALES.....	2
1.1.- OBJETO Y AUTOR DEL ESTUDIO BASICO DE SEGURIDAD Y SALUD.....	2
1.2.- PROYECTO AL QUE SE REFIERE.....	2
1.3.- DESCRIPCION DEL EMPLAZAMIENTO Y LA OBRA.....	3
1.4.- INSTALACIONES PROVISIONALES Y ASISTENCIA SANITARIA.	4
1.5.- PRIMEROS AUXILIOS.....	4
1.6.- MAQUINARIA DE OBRA.	5
1.7.- MEDIOS AUXILIARES.	5
2.- RIESGOS LABORALES EVITABLES COMPLETAMENTE.....	6
3.- RIESGOS LABORALES NO ELIMINABLES COMPLETAMENTE.	7
FASE 02: MOVIMIENTO DE TIERRAS Y ZANJAS	9
FASE 03: PAVIMENTACIONES Y ACERADOS	10
FASE 04: INSTALACIONES DE SERVICIOS.....	12
4.- RIESGOS LABORALES ESPECIALES.	13
5.- NORMAS DE SEGURIDAD APLICABLES A LA OBRA.	13
5.1.- GENERAL	13
5.2.- EQUIPOS DE PROTECCION INDIVIDUAL (EPI).....	14
5.3.- INSTALACIONES Y EQUIPOS DE OBRA	15



1.- ANTECEDENTES Y DATOS GENERALES.

1.1.- OBJETO Y AUTOR DEL ESTUDIO BASICO DE SEGURIDAD Y SALUD.

El presente Estudio Básico de Seguridad y Salud está redactado para dar cumplimiento al Real Decreto 1627/1997, de 24 de Octubre, por el que se establecen disposiciones mínimas de seguridad y salud en las obras de construcción, en el marco de la Ley 31/1995 de 8 de noviembre, de Prevención de Riesgos Laborales.

Su autor es D. Santiago de Juan López y su elaboración ha sido encargada por el Exmo. Ayuntamiento de Ciudad Real.

De acuerdo con el artículo 3 del R.D. 1627/1997, si en la obra interviene más de una empresa, o una empresa y trabajadores autónomos, o más de un trabajador autónomo, el Promotor deberá designar un Coordinador en materia de Seguridad y Salud durante la ejecución de la obra. Esta designación deberá ser objeto de un contrato expreso.

De acuerdo con el artículo 7 del citado R.D., el objeto del Estudio Básico de Seguridad y Salud es servir de base para que el contratista elabore el correspondiente Plan de Seguridad y Salud en el Trabajo, en el que se analizarán, estudiarán, desarrollarán y complementarán las previsiones contenidas en este documento, en función de su propio sistema de ejecución de la obra.

1.2.- PROYECTO AL QUE SE REFIERE.

El presente Estudio Básico de Seguridad y Salud se refiere al Proyecto cuyos datos generales son:

PROYECTO DE REFERENCIA	
Proyecto de Ejecución de	REPARACIÓN DE HUNDIMIENTOS EN AVDA. DE LOS DESCUBRIMIENTOS
Arquitecto autor del proyecto	EMILIO VELADO GUILLEN
Titularidad del encargo	EXCMO. AYTO. DE CIUDAD REAL
Emplazamiento	AVENIDA DE DESCUBRIMIENTOS
Presupuesto de Ejecución Material	23.036,23 Euros
Plazo de ejecución previsto	2 MESES
Número máximo de operarios	5
Total aproximado de jornadas	60



OBSERVACIONES:	
----------------	--

1.3.- DESCRIPCION DEL EMPLAZAMIENTO Y LA OBRA.

En la tabla siguiente se indican las principales características y condicionantes del emplazamiento donde se realizará la obra:

DATOS DEL EMPLAZAMIENTO	
Accesos a la obra	AVENIDA DE DESCUBRIMIENTOS
Topografía del terreno	HORIZONTAL
Edificaciones colindantes	Posible afección a la entrada de vehículos y peatones
Suministro de energía eléctrica	RED DE ALUMBRADO MUNICIPAL
Suministro de Telecomunicaciones	RED DE ONO, OTRAS OPERADORAS
Suministro de agua	RED DE ABASTECIMIENTO MUNICIPAL
Sistema de saneamiento	RED DE SANEAMIENTO MUNICIPAL
Servidumbres y condicionantes	NO EXISTEN
OBSERVACIONES:	

En la tabla siguiente se indican las características generales de la obra a que se refiere el presente Estudio Básico de Seguridad y Salud, y se describen brevemente las fases de que consta:

DESCRIPCION DE LA OBRA Y SUS FASES	
Demoliciones y trabajos previos	Demolición de soleras y firme. Posibles restos de tubos de saneamiento. Fresado de mezclas bituminosas. Corte de aglomerados.
Pavimentaciones	Ejecución de acerados. Extendido de solera de hormigón. Ejecución de mezclas bituminosas en caliente
Gestión de residuos	Se realizará la gestión de todos los residuos generados en



	las demoliciones y en las obras.
Zanjas	Realización de sustitución de zanjas para los servicios afectados.
OBSERVACIONES: Los trabajos se realizan con tránsito de personas. Teniendo que dejar acceso a las viviendas, mediante plataformas o chaponés, cumpliendo lo marcado en la normativa VIV 561/2010	

1.4.- INSTALACIONES PROVISIONALES Y ASISTENCIA SANITARIA.

De acuerdo con el apartado 15 del Anexo 4 del R.D.1627/97, la obra dispondrá de los servicios higiénicos que se indican en la tabla siguiente:

SERVICIOS HIGIENICOS	
	Vestuarios con asientos y taquillas individuales, provistas de llave.
S	Lavabos con agua fría, agua caliente y espejo.
	Duchas con agua fría y caliente.
S	Retretes.
OBSERVACIONES: 1.- La utilización de los servicios higiénicos será no simultánea en caso de haber operarios de distintos sexos.	

1.5.- PRIMEROS AUXILIOS

De acuerdo con el apartado A 3 del Anexo VI del R.D. 486/97, la obra dispondrá del material de primeros auxilios que se indica en la tabla siguiente, en la que se incluye además la identificación y las distancias a los centros de asistencia sanitaria más cercanos:

PRIMEROS AUXILIOS Y ASISTENCIA SANITARIA		
NIVEL DE ASISTENCIA	NOMBRE Y UBICACION	DISTANCIA APROX. (Km.)



Primeros auxilios	Botiquín portátil	En la obra
Asistencia Primaria (Urgencias)	Hospital General de Ciudad Real	C/ General Espartero
Asistencia Especializada (Hospital)	Hospital General de Ciudad Real	Avda. Reyes Católicos
OBSERVACIONES:		

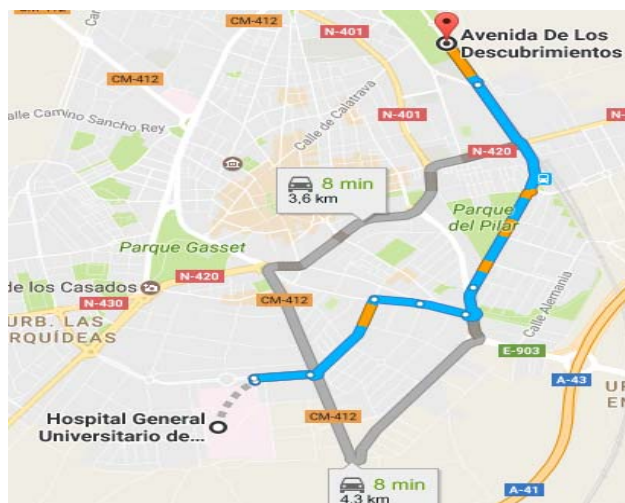

1.6.- MAQUINARIA DE OBRA.

La maquinaria que se prevé emplear en la ejecución de la obra se indica en la relación (no exhaustiva) de tabla adjunta:

MAQUINARIA PREVISTA			
	Extendedora de M.B.C.	S	Hormigoneras
	Compactadores	S	Camiones
S	Maquinaria para movimiento de tierras		Cabrestantes mecánicos
S	Sierra circular		Pistoletes, radiales,.. pequeña maquinaria
OBSERVACIONES:			

1.7.- MEDIOS AUXILIARES.

En la tabla siguiente se relacionan los medios auxiliares que van a ser empleados en la obra y sus características más importantes:



MEDIOS AUXILIARES		
MEDIOS		CARACTERISTICAS
	Andamios borriquetas	s/ La distancia entre apoyos no debe sobrepasar los 3,5 m.
S	Escaleras de mano	Zapatas antideslizantes. Deben sobrepasar en 1 m la altura a salvar. Separación de la pared en la base = $\frac{1}{4}$ de la altura total.
S	Instalación eléctrica	Cuadro general en caja estanca de doble aislamiento, situado a $h > 1\text{m}$: I. diferenciales de 0,3A en líneas de máquinas y fuerza. I. diferenciales de 0,03A en líneas de alumbrado a tensión $> 24\text{V}$. I. magnetotérmico general omnipolar accesible desde el exterior. I. magnetotérmicos en líneas de máquinas, tomas de cte. y alumbrado. La instalación de cables será aérea desde la salida del cuadro. La puesta a tierra (caso de no utilizar la del edificio) será $\leq 80 \Omega$.
OBSERVACIONES:		

2.- RIESGOS LABORALES EVITABLES COMPLETAMENTE.

La tabla siguiente contiene la relación de los riesgos laborales que pudiendo presentarse en la obra, van a ser totalmente evitados mediante la adopción de las medidas técnicas que también se incluyen:

RIESGOS EVITABLES		MEDIDAS TECNICAS ADOPTADAS	
S	Derivados de la rotura de instalaciones existentes	S	Neutralización de las instalaciones existentes
	Presencia de líneas eléctricas de alta tensión aéreas o subterráneas		Corte del fluido, puesta a tierra y cortocircuito de los cables
OBSERVACIONES:			



3.- RIESGOS LABORALES NO ELIMINABLES COMPLETAMENTE.

Este apartado contiene la identificación de los riesgos laborales que no pueden ser completamente eliminados, y las medidas preventivas y protecciones técnicas que deberán adoptarse para el control y la reducción de este tipo de riesgos. La primera tabla se refiere a aspectos generales afectan a la totalidad de la obra, y las restantes a los aspectos específicos de cada una de las fases en las que ésta puede dividirse.

TODA LA OBRA		
RIESGOS		
S	Caídas de operarios al mismo nivel	
S	Caídas de operarios a distinto nivel	
S	Caídas de objetos sobre operarios	
S	Caídas de objetos sobre terceros	
S	Choques o golpes contra objetos	
	Trabajos en condiciones de humedad	
S	Contactos eléctricos directos e indirectos	
S	Cuerpos extraños en los ojos	
S	Sobreesfuerzos	
MEDIDAS PREVENTIVAS Y PROTECCIONES COLECTIVAS		GRADO DE ADOPCION
S	Orden y limpieza de las vías de circulación de la obra	Permanente
S	Orden y limpieza de los lugares de trabajo	Permanente
S	Recubrimiento, o distancia de seguridad (1m) a líneas eléctricas de B.T.	Permanente
S	Iluminación adecuada y suficiente (alumbrado de obra)	Permanente
S	No permanecer en el radio de acción de las máquinas	Permanente
S	Puesta a tierra en cuadros, masas y máquinas sin doble aislamiento	Permanente
S	Señalización de la obra (señales y carteles)	Permanente
	Cintas de señalización y balizamiento a 10 m de distancia	alternativa al vallado
S	Vallado del perímetro completo de la obra, resistente y de altura $\geq 2m$	Permanente
	Marquesinas rígidas sobre accesos a la obra	Permanente
	Pantalla inclinada rígida sobre aceras, vías de circulación o edificios colindantes	Permanente
S	Extintor de polvo seco, de eficacia 21A - 113B	Permanente
S	Evacuación de escombros	Frecuente
S	Escaleras auxiliares	Ocasional



S	Información específica	para riesgos concretos
S	Cursos y charlas de formación	Frecuente
	Grúa parada y en posición veleta	con viento fuerte
	Grúa parada y en posición veleta	final de cada jornada
EQUIPOS DE PROTECCION INDIVIDUAL (EPIs)		EMPLEO
S	Cascos de seguridad	Permanente
S	Calzado protector	Permanente
S	Ropa de trabajo	Permanente
S	Ropa impermeable o de protección	con mal tiempo
S	Gafas de seguridad	Frecuente
S	Cinturones de protección del tronco	Ocasional
MEDIDAS ALTERNATIVAS DE PREVENCION Y PROTECCION		GRADO DE EFICACIA
FASE 01: DEMOLICIONES Y TRABAJOS PREVIOS		
RIESGOS		
	Desplomes en edificios colindantes	
S	Caídas de materiales transportados	
	Desplome de andamios	
S	Atrapamientos y aplastamientos	
S	Atropellos, colisiones y vuelcos	
	Contagios por lugares insalubres	
S	Ruidos	
S	Vibraciones	
S	Ambiente pulvígeno	
S	Electrocuciones	
MEDIDAS PREVENTIVAS Y PROTECCIONES COLECTIVAS		GRADO DE ADOPCION
	Observación y vigilancia de los edificios colindantes	Diaria
	Apuntalamientos y apeos	Frecuente
S	Pasos o pasarelas	Frecuente
	Cabinas o pórticos de seguridad en máquinas	Permanente
	Redes verticales	Permanente
S	Barandillas de seguridad	Permanente
	Arriostramiento cuidadoso de los andamios	Permanente
S	Riegos con agua	Frecuente



	Andamios de protección	Permanente
	Conductos de desescombro	Permanente
S	Anulación de instalaciones antiguas	definitivo
EQUIPOS DE PROTECCION INDIVIDUAL (EPIs)		EMPLEO
S	Botas de seguridad	Permanente
S	Guantes contra agresiones mecánicas	Frecuente
S	Gafas de seguridad	Frecuente
S	Mascarilla filtrante	Ocasional
S	Protectores auditivos	Ocasional
	Cinturones y arneses de seguridad	Permanente
	Mástiles y cables fiadores	Permanente
MEDIDAS ALTERNATIVAS DE PREVENCION Y PROTECCION		GRADO DE EFICACIA
OBSERVACIONES:		
FASE 02: MOVIMIENTO DE TIERRAS Y ZANJAS		
RIESGOS		
	Desplomes, hundimientos y desprendimientos del terreno	
	Desplomes en edificios colindantes	
	Caídas de materiales transportados	
	Atrapamientos y aplastamientos	
	Atropellos, colisiones, vuelcos y falsas maniobras de máquinas	
	Contagios por lugares insalubres	
	Ruidos	
	Vibraciones	
	Ambiente pulvígeno	
	Interferencia con instalaciones enterradas	
	Electrocuciones	
	Condiciones meteorológicas adversas	
MEDIDAS PREVENTIVAS Y PROTECCIONES COLECTIVAS		GRADO DE



		ADOPCION	
	Observación y vigilancia del terreno	Diaria	
	Talud natural del terreno	Permanente	
	Entibaciones	Frecuente	
	Limpieza de bolos y viseras	Frecuente	
	Observación y vigilancia de los edificios colindantes	Diaria	
	Apuntalamientos y apeos	Ocasional	
	Achique de aguas	Frecuente	
	Pasos o pasarelas	Permanente	
	Separación de tránsito de vehículos y operarios	Permanente	
	Cabinas o pórticos de seguridad en máquinas (Rops y Fops)	Permanente	
	No acopiar junto al borde de la excavación	Permanente	
	Plataformas para paso de personas, en bordes de excavación	Ocasional	
	No permanecer bajo el frente de excavación	Permanente	
	Barandillas en bordes de excavación (0,9 m)	Permanente	
	Rampas con pendientes y anchuras adecuadas	Permanente	
	Acotar las zonas de acción de las máquinas	Permanente	
	Topes de retroceso para vertido y carga de vehículos	Permanente	
EQUIPOS DE PROTECCION INDIVIDUAL (EPIs)		EMPLEO	
	Botas de seguridad	Permanente	
	Botas de goma	Ocasional	
	Guantes de cuero	Ocasional	
	Guantes de goma	Ocasional	
MEDIDAS ALTERNATIVAS DE PREVENCION Y PROTECCION		GRADO DE EFICACIA	
OBSERVACIONES:			
FASE 03: PAVIMENTACIONES Y ACERADOS			
RIESGOS			
	Caídas de operarios al vacío		
S	Caídas de materiales transportados		
S	Ambiente pulvígeno		
S	Lesiones y cortes en manos		



S	Lesiones, pinchazos y cortes en pies	
S	Dermatitis por contacto con materiales	
	Incendio por almacenamiento de productos combustibles	
	Inhalación de sustancias tóxicas	
S	Quemaduras	
S	Electrocución	
S	Atrapamientos con o entre objetos o herramientas	
	Deflagraciones, explosiones e incendios	
S	Golpes o cortes con herramientas	
S	Proyecciones de partículas al cortar materiales	
MEDIDAS PREVENTIVAS Y PROTECCIONES COLECTIVAS		GRADO DE ADOPCION
	Ventilación adecuada y suficiente (natural o forzada)	Permanente
	Andamios	Permanente
	Plataformas de carga y descarga de material	Permanente
S	Barandillas	Permanente
	Escaleras peldañeadas y protegidas	Permanente
	Evitar focos de inflamación	Permanente
	Equipos autónomos de ventilación	Permanente
S	Almacenamiento correcto de los productos	Permanente
EQUIPOS DE PROTECCION INDIVIDUAL (EPIs)		EMPLEO
S	Gafas de seguridad	Ocasional
S	Guantes de cuero o goma	Frecuente
S	Botas de seguridad	Frecuente
	Cinturones y arneses de seguridad	Ocasional
	Mástiles y cables fiadores	Ocasional
S	Mascarilla filtrante	Ocasional
	Equipos autónomos de respiración	Ocasional
MEDIDAS ALTERNATIVAS DE PREVENCION Y PROTECCION		GRADO DE EFICACIA
OBSERVACIONES:		



FASE 04: INSTALACIONES DE SERVICIOS		
RIESGOS		
	Caídas a distinto nivel por el hueco del ascensor	
	Lesiones y cortes en manos y brazos	
	Dermatitis por contacto con materiales	
	Inhalación de sustancias tóxicas	
	Quemaduras	
	Golpes y aplastamientos de pies	
	Incendio por almacenamiento de productos combustibles	
	Electrocuciones	
	Contactos eléctricos directos e indirectos	
	Ambiente pulvígeno	
MEDIDAS PREVENTIVAS Y PROTECCIONES COLECTIVAS		
	GRADO DE ADOPCION	
	Ventilación adecuada y suficiente (natural o forzada)	Permanente
	Escalera portátil de tijera con calzos de goma y tirantes	Frecuente
	Protección del hueco del ascensor	Permanente
	Plataforma provisional para ascensoristas	Permanente
	Realizar las conexiones eléctricas sin tensión	Permanente
EQUIPOS DE PROTECCION INDIVIDUAL (EPIs)		
	EMPLEO	
	Gafas de seguridad	Ocasional
	Guantes de cuero o goma	Frecuente
	Botas de seguridad	Frecuente
	Cinturones y arneses de seguridad	Ocasional
	Mástiles y cables fiadores	Ocasional
	Mascarilla filtrante	Ocasional
MEDIDAS ALTERNATIVAS DE PREVENCION Y PROTECCION		
	GRADO DE EFICACIA	
OBSERVACIONES:		
Ejecución de redes de saneamiento, abastecimiento y posibles servicios afectados como son red de alumbrado, red eléctrica, red de telecomunicaciones.		



4.- RIESGOS LABORALES ESPECIALES.

En la siguiente tabla se relacionan aquellos trabajos que siendo necesarios para el desarrollo de la obra definida en el Proyecto de referencia, implican riesgos especiales para la seguridad y la salud de los trabajadores, y están por ello incluidos en el Anexo II del R.D. 1627/97.

También se indican las medidas específicas que deben adoptarse para controlar y reducir los riesgos derivados de este tipo de trabajos.

TRABAJOS CON RIESGOS ESPECIALES	MEDIDAS ESPECIFICAS PREVISTAS
Especialmente graves de caídas de altura, sepultamientos y hundimientos	Entibaciones. Barandillas protección frente a la caída en zanjas y excavaciones.
En proximidad de líneas eléctricas de alta tensión	Señalizar y respetar la distancia de seguridad (5m). Pórticos protectores de 5 m de altura. Calzado de seguridad.
Con exposición a riesgo de ahogamiento por inmersión	No procede
Que implican el uso de explosivos	No procede
Que requieren el montaje y desmontaje de elementos prefabricados pesados	
OBSERVACIONES:	

5.- NORMAS DE SEGURIDAD APLICABLES A LA OBRA.

5.1.- GENERAL

<input type="checkbox"/> Ley de Prevención de Riesgos Laborales.	Ley 31/95	08-11-95	J.Estado	10-11-95
<input type="checkbox"/> Reglamento de los Servicios de Prevención.	RD 39/97	17-01-97	M.Trab.	31-01-97
<input type="checkbox"/> Disposiciones mínimas de seguridad y salud en obras de	RD 1627/97	24-10-97	Varios	25-10-97



construcción. (transposición Directiva 92/57/CEE)				
<input type="checkbox"/> Disposiciones mínimas en materia de señalización de seguridad y salud.	RD 485/97	14-04-97	M.Trab.	23-04-97
<input type="checkbox"/> Modelo de libro de incidencias. Corrección de errores.	Orden --	20-09-86 --	M.Trab. --	13-10-86 31-10-86
<input type="checkbox"/> Modelo de notificación de accidentes de trabajo.	Orden	16-12-87		29-12-87
<input type="checkbox"/> Reglamento Seguridad e Higiene en el Trabajo de la Construcción.	Orden	20-05-52	M.Trab.	15-06-52
Modificación.	Orden	19-12-53	M.Trab.	22-12-53
Complementario.	Orden	02-09-66	M.Trab.	01-10-66
<input type="checkbox"/> Cuadro de enfermedades profesionales.	RD 1995/78	--	--	25-08-78
<input type="checkbox"/> Ordenanza general de seguridad e higiene en el trabajo. Corrección de errores. (derogados Títulos I y III. Título II: cap: I a V, VII, XIII)	Orden --	09-03-71 --	M.Trab. --	16-03-71 06-04-71
<input type="checkbox"/> Ordenanza trabajo industrias construcción, vidrio y cerámica. Anterior no derogada. Corrección de errores. Modificación (no derogada), Orden 28-08-70. Interpretación de varios artículos. Interpretación de varios artículos.	Orden Orden -- Orden Orden Resolución	28-08-79 28-08-70 -- 27-07-73 21-11-70 24-11-70	M.Trab. M.Trab. -- M.Trab. M.Trab. DGT	-- 05→09-09-70 17-10-70 28-11-70 05-12-70
<input type="checkbox"/> Señalización y otras medidas en obras fijas en vías fuera de poblaciones.	Orden	31-08-87	M.Trab.	--
<input type="checkbox"/> Protección de riesgos derivados de exposición a ruidos.	RD 1316/89	27-10-89	--	02-11-89
<input type="checkbox"/> Disposiciones mín. seg. y salud sobre manipulación manual de cargas (Directiva 90/269/CEE)	RD 487/97	23-04-97	M.Trab.	23-04-97
<input type="checkbox"/> Reglamento sobre trabajos con riesgo de amianto. Corrección de errores. Normas complementarias. Modelo libro de registro.	Orden -- Orden Orden	31-10-84 -- 07-01-87 22-12-87	M.Trab. -- M.Trab. M.Trab.	07-11-84 22-11-84 15-01-87 29-12-87
<input type="checkbox"/> Estatuto de los trabajadores. Regulación de la jornada laboral. Formación de comités de seguridad.	Ley 8/80 RD 2001/83 D. 423/71	01-03-80 28-07-83 11-03-71	M.Trab. -- M.Trab.	-- -- 80 03-08-83 16-03-71

5.2.- EQUIPOS DE PROTECCION INDIVIDUAL (EPI)

<input type="checkbox"/> Condiciones comerc. y libre circulación de EPI (Directiva 89/686/CEE). Modificación: Marcado "CE" de conformidad y año de colocación. Modificación RD 159/95.	RD 1407/92 RD 159/95 Orden	20-11-92 03-02-95 20-03-97	MRCor.	28-12-92 08-03-95 06-03-97
<input type="checkbox"/> Disp. mínimas de seg. y salud de equipos de protección individual. (transposición Directiva 89/656/CEE).	RD 773/97	30-05-97	M.Presid.	12-06-97
<input type="checkbox"/> EPI contra caída de altura. Disp. de descenso.	UNEEN341	22-05-97	AENOR	23-06-97
<input type="checkbox"/> Requisitos y métodos de ensayo: calzado seguridad/protección/trabajo.	UNEEN344/A1	20-10-97	AENOR	07-11-97
<input type="checkbox"/> Especificaciones calzado seguridad uso profesional.	UNEEN345/A1	20-10-97	AENOR	07-11-97
<input type="checkbox"/> Especificaciones calzado protección uso profesional.	UNEEN346/A1	20-10-97	AENOR	07-11-97
<input type="checkbox"/> Especificaciones calzado trabajo uso profesional.	UNEEN347/A1	20-10-97	AENOR	07-11-97



<input type="checkbox"/>	Reglamento de aparatos elevadores para obras.	Orden	23-05-77	MI	14-06-77
	Corrección de errores.	--	--	--	18-07-77
	Modificación.	Orden	07-03-81	MIE	14-03-81
	Modificación.	Orden	16-11-81	--	--
<input type="checkbox"/>	Reglamento Seguridad en las Máquinas.	RD 1495/86	23-05-86	P.Gob.	21-07-86
	Corrección de errores.	--	--	--	04-10-86
	Modificación.	RD 590/89	19-05-89	M.R.Cor.	19-05-89
	Modificaciones en la ITC MSG-SM-1.	Orden	08-04-91	M.R.Cor.	11-04-91
	Modificación (Adaptación a directivas de la CEE).	RD 830/91	24-05-91	M.R.Cor.	31-05-91
	Regulación potencia acústica de maquinarias. (Directiva 84/532/CEE).	RD 245/89	27-02-89	MIE	11-03-89
		RD 71/92	31-01-92	MIE	06-02-92
	Ampliación y nuevas especificaciones.				
<input type="checkbox"/>	Requisitos de seguridad y salud en máquinas. (Directiva 89/392/CEE).	RD 1435/92	27-11-92	MRCor.	11-12-92
<input type="checkbox"/>	ITC-MIE-AEM2. Grúas-Torre desmontables para obra.	Orden	28-06-88	MIE	07-07-88
	Corrección de errores, Orden 28-06-88	--	--	--	05-10-88
<input type="checkbox"/>	ITC-MIE-AEM4. Grúas móviles autopropulsadas usadas	RD 2370/96	18-11-96	MIE	24-12-96

En Ciudad Real, 18 de abril de 2017

EL INGENIERO TÉCNICO DE OBRAS PÚBLICAS



Santiago de Juan López



CUADRO DE PRECIOS AUXILIARES

REPARACIÓN DE HUNDIMIENTOS EN AVDA. DESCUBRIMIENTOS

Avda. Descubrimientos/ Américo V

AYUNTAMIENTO DE CIUDAD REAL

2017

Código	Cantidad Ud	Descripción	EURO	ImpEURO
A01AL030	m3	LECHADA CEMENTO 1/3 CEM II/B-P 32,5 N Lechada de cemento CEM II/A-P 32,5 R 1/3, amasado a mano, s/RC-97.		
O01OA070	2,000 h.	Peón ordinario	12,53	25,06
P01CC020	0,360 t.	Cemento CEM II/B-P 32,5 N sacos	86,50	31,14
P01DW050	0,900 m3	Agua	0,65	0,59
TOTAL PARTIDA.....				56,79

Asciende el precio total de la partida a la mencionada cantidad de CINCUENTA Y SEIS EUROS con SETENTA Y NUEVE CÉNTIMOS.

A01L030	m3	LECHADA CEMENTO 1/3 CEM II/B-P 32,5 N Lechada de cemento CEM II/B-P 32,5 N 1/3, amasado a mano, s/RC-03.		
O01OA070	2,000 h.	Peón ordinario	12,53	25,06
P01CC020	0,360 t.	Cemento CEM II/B-P 32,5 N sacos	86,50	31,14
P01DW050	0,900 m3	Agua	0,65	0,59
TOTAL PARTIDA.....				56,79

Asciende el precio total de la partida a la mencionada cantidad de CINCUENTA Y SEIS EUROS con SETENTA Y NUEVE CÉNTIMOS.

A01MA080	m3	MORTERO CEMENTO M-5 Mortero de cemento CEM II/A-P 32,5 R y arena de río de dosificación 1/6 (M-40), confeccionado con hormigonera de 250 l., s/RC-97.		
O01OA070	1,700 h.	Peón ordinario	12,53	21,30
P01CC020	0,270 t.	Cemento CEM II/B-P 32,5 N sacos	86,50	23,36
P01AA020	1,090 m3	Arena de río 0/6 mm.	17,08	18,62
P01DW050	0,255 m3	Agua	0,65	0,17
M03HH020	0,400 h.	Hormigonera 200 l. gasolina	2,42	0,97
TOTAL PARTIDA.....				64,42

Asciende el precio total de la partida a la mencionada cantidad de SESENTA Y CUATRO EUROS con CUARENTA Y DOS CÉNTIMOS.

A02A080	m3	MORTERO CEMENTO M-5 Mortero de cemento CEM II/B-P 32,5 N y arena de río de tipo M-5 para uso corriente (G), con resistencia a compresión a 28 días de 5,0 N/mm ² , confeccionado con hormigonera de 200 l., s/RC-03 y UNE-EN-998-1:2004.		
O01OA070	1,500 h.	Peón ordinario	12,53	18,80
P01CC020	0,270 t.	Cemento CEM II/B-P 32,5 N sacos	86,50	23,36
P01AA020	1,090 m3	Arena de río 0/6 mm.	17,08	18,62
P01DW050	0,255 m3	Agua	0,65	0,17
M03HH020	0,400 h.	Hormigonera 200 l. gasolina	2,42	0,97
TOTAL PARTIDA.....				61,92

Asciende el precio total de la partida a la mencionada cantidad de SESENTA Y UNA EUROS con NOVENTA Y DOS CÉNTIMOS.



CUADRO DE PRECIOS AUXILIARES

REPARACIÓN DE HUNDIMIENTOS EN AVDA. DESCUBRIMIENTOS

Avda. Descubrimientos/ Américo V

AYUNTAMIENTO DE CIUDAD REAL

2017

Código	Cantidad Ud	Descripción	EURO	ImpEURO
E01660	m3	HORMIGON H-175 Kg/cm2 Tmax.40		
		Hormigón de Fck. 175 Kg/cm2. con cemento II-Z/35A, arena de río y árido rodado Tmáx. 40 mm., con hormigonera de 250 l., para vibrar y consistencia plástica.		
O01080	1,500 h.	Peón ordinario	8,67	13,01
P02210	0,325 tm	Cemento CEM II / A- 32,5 R	75,13	24,42
P02030	0,670 tm	Arena de río	7,01	4,70
P02090	1,340 tm	Gravilla 20/40 mm.	6,01	8,05
P02460	0,160 m3	Agua potable, a pie de obra	0,42	0,07
M01870	0,500 h.	Hormigonera 250 l.	4,42	2,21
TOTAL PARTIDA.....				52,46

Asciende el precio total de la partida a la mencionada cantidad de CINCUENTA Y DOS EUROS con CUARENTA Y SEIS CÉNTIMOS.

E02ES050	m3	EXC.ZANJA SANEAM. T.DURO MEC.		
		Excavación en zanjas de saneamiento, en terrenos de consistencia dura, por medios mecánicos, con extracción de tierras a los bordes, y con posterior relleno y apisonado de las tierras procedentes de la excavación y con p.p. de medios auxiliares.		
O01OA070	0,900 h.	Peón ordinario	12,53	11,28
M05EC110	0,160 h.	Minieexcavadora hidráulica cadenas 1,2 t.	27,90	4,46
M08RI010	0,850 h.	Pisón vibrante 70 kg.	2,95	2,51
TOTAL PARTIDA.....				18,25

Asciende el precio total de la partida a la mencionada cantidad de DIECIOCHO EUROS con VEINTICINCO CÉNTIMOS.

E02PS061	m3	EXC.ARQ.C/MART.ROM.T.DURO RET.ESC.		
		Excavación en pozos, con retro-excavadora con martillo rompedor, en terrenos de consistencia dura, con rotura de firme existente, extracción de tierras a los bordes, perfilado de paramentos, limpieza y perfilado de fondo, carga y transporte de productos al vertedero, incluso cañón de vertido y con p.p. de medios auxiliares. Medido el volumen teórico ejecutado.		
O01OA070	0,300 h.	Peón ordinario	12,53	3,76
M05RN060	0,300 h.	Retro-pala con martillo rompedor	38,00	11,40
M07CB010	0,200 h.	Camión basculante 4x2 10 t.	27,00	5,40
TOTAL PARTIDA.....				20,56

Asciende el precio total de la partida a la mencionada cantidad de VEINTE EUROS con CINCUENTA Y SEIS CÉNTIMOS.

E04SE030	m3	HORMIGÓN HM-20/P/20/I EN SOLERA		
		Hormigón HM-20 N/mm2, consistencia plástica, Tmáx.20 mm., para ambiente normal, elaborado en central en solera, incluso vertido, compactado según EHE, p.p. de vibrado, regleado y curado en soleras.		
O01OA030	0,600 h.	Oficial primera	13,23	7,94
O01OA070	0,600 h.	Peón ordinario	12,53	7,52
P01HM010	1,050 m3	Hormigón HM-20/P/20/I central	50,94	53,49
TOTAL PARTIDA.....				68,95

Asciende el precio total de la partida a la mencionada cantidad de SESENTA Y OCHO EUROS con NOVENTA Y CINCO CÉNTIMOS.



CUADRO DE PRECIOS AUXILIARES

REPARACIÓN DE HUNDIMIENTOS EN AVDA. DESCUBRIMIENTOS

Avda. Descubrimientos/ Américo V

AYUNTAMIENTO DE CIUDAD REAL

2017

Código	Cantidad Ud	Descripción	EURO	ImpEURO
E05240	m2	ENCOF. MAD. LOSAS CIMENTACION		
		Encofrado y desencofrado con madera suelta en losas de cimentación, considerando 4 posturas.		
O01180	0,450 h.	Oficial 1ª encofrador	13,82	6,22
O01190	0,400 h.	Ayudante encofrador	12,53	5,01
P04580	0,030 m3	Madera pino encofrar 26 mm.	120,20	3,61
P04020	0,008 kg	Alambre atar 1,30 mm.	1,83	0,01
P04080	0,040 kg	Puntas planas 20x100	0,72	0,03
%01951	1,000 %.	Medios auxiliares..(s/Total)	14,90	0,15
%01963	3,000 %.	Costes indirectos..(s/Total)	15,00	0,45
TOTAL PARTIDA.....				15,48

Asciende el precio total de la partida a la mencionada cantidad de QUINCE EUROS con CUARENTA Y OCHO CÉNTIMOS.

E33260	m3	EXCAVACION EN ZANJAS Y POZOS		
		Excavación en zanja para canalizaciones en terreno de consistencia media, incluso carga y transporte a vertedero.		
O01160	0,050 h.	Cuadrilla G(6+8)	19,71	0,99
M01480	0,080 h.	Retro-Pala excavadora	22,84	1,83
P34120	1,000 m3	Transporte a 1 Km. distancia	0,28	0,28
%01952	2,000 %.	Medios auxiliares..(s/Total)	3,10	0,06
%01963	3,000 %.	Costes indirectos..(s/Total)	3,20	0,10
TOTAL PARTIDA.....				3,26

Asciende el precio total de la partida a la mencionada cantidad de TRES EUROS con VEINTISEIS CÉNTIMOS.

E36150	ud	CIMENTACION CENTRO DE MANDO		
		Cimentación para centro de mando de alumbrado exterior de 135x60x50 cm. en hormigón H-175 Kg/cm ² , incluso excavación necesaria y pernos de anclaje de 30 cm. de longitud.		
O01100	0,900 h.	Cuadrilla A(4+6+8/2)	25,77	23,19
E33260	0,580 m3	EXCAVACION EN ZANJAS Y POZOS	3,26	1,89
E05240	1,950 m2	ENCOF. MAD. LOSAS CIMENTACION	15,48	30,19
E01660	0,405 m3	HORMIGON H-175 Kg/cm ² Tmax.40	52,46	21,25
P36070	4,000 ud	Perno anclaje D=1,4cm. L=30cm	0,57	2,28
%01951	1,000 %.	Medios auxiliares..(s/Total)	78,80	0,79
%01963	3,000 %.	Costes indirectos..(s/Total)	79,60	2,39
TOTAL PARTIDA.....				81,98

Asciende el precio total de la partida a la mencionada cantidad de OCHENTA Y UNA EUROS con NOVENTA Y OCHO CÉNTIMOS.

E36800	ud	ARMARIO PNZ-101		
		Armario en poliester de doble cuerpo para centro de mando de alumbrado, incluso bastidor con placas de montaje, cimentación y anclaje, totalmente montado.		
O01100	0,900 h.	Cuadrilla A(4+6+8/2)	25,77	23,19
P36710	1,000 ud	Armario poliester dos cuerpos	202,39	202,39
E36150	1,000 ud	CIMENTACION CENTRO DE MANDO	81,98	81,98
%01951	1,000 %.	Medios auxiliares..(s/Total)	307,60	3,08
%01963	3,000 %.	Costes indirectos..(s/Total)	310,60	9,32
TOTAL PARTIDA.....				319,96

Asciende el precio total de la partida a la mencionada cantidad de TRESCIENTAS DIECINUEVE EUROS con NOVENTA Y SEIS CÉNTIMOS.



CUADRO DE PRECIOS AUXILIARES

REPARACIÓN DE HUNDIMIENTOS EN AVDA. DESCUBRIMIENTOS

Avda. Descubrimientos/ Américo V

AYUNTAMIENTO DE CIUDAD REAL

2017

Código	Cantidad Ud	Descripción	EURO	ImpEURO
0010A090	h.	Cuadrilla A		
0010A030	1,000 h.	Oficial primera	13,23	13,23
0010A050	1,000 h.	Ayudante	12,87	12,87
0010A070	0,500 h.	Peón ordinario	12,53	6,27
TOTAL PARTIDA.....				32,37

Asciende el precio total de la partida a la mencionada cantidad de TREINTA Y DOS EUROS con TREINTA Y SIETE CÉNTIMOS.

0010A140	h.	Cuadrilla F		
0010A040	1,000 h.	Oficial segunda	13,07	13,07
0010A070	1,000 h.	Peón ordinario	12,53	12,53
TOTAL PARTIDA.....				25,60

Asciende el precio total de la partida a la mencionada cantidad de VEINTICINCO EUROS con SESENTA CÉNTIMOS.

U03CZ015	m3	ZAHORRA ARTIFICIAL BASE 60% MACHAQUEO		
		Zahorra artificial, husos ZA(40)/ZA(25) en capas de base y zonas puntuales de saneos, con 60 % de caras de fractura, puesta en obra, extendida y compactada, incluso preparación de la superficie de asiento, en capas de 20/30 cm. de espesor, medido sobre perfil. Desgaste de los ángeles de los áridos < 30.		
0010A020	0,010 h.	Capataz	13,25	0,13
0010A070	0,018 h.	Peón ordinario	12,53	0,23
M08NM020	0,018 h.	Motoniveladora de 200 CV	67,35	1,21
M08RN040	0,018 h.	Rodillo vibrante autopropuls.mixto 15 t.	54,25	0,98
M08CA110	0,018 h.	Cisterna agua s/camión 10.000 l.	30,14	0,54
M07CB020	0,018 h.	Camión basculante 4x4 14 t.	27,00	0,49
M07W020	44,000 t.	km transporte zahorra	0,13	5,72
P01AF031	2,200 t.	Zahorra artif. ZA(40)/ZA(25) 60%	6,00	13,20
TOTAL PARTIDA.....				22,50

Asciende el precio total de la partida a la mencionada cantidad de VEINTIDOS EUROS con CINCUENTA CÉNTIMOS.

U03CZ015SA	m3	Arena caliza		
		Formación de alcorque. Corte de aglomerado y relleno con zahorra y arena caliza hasta enrasar con la MBC, de 10/15 cm. de espesor y limpieza, incluida la rotura del pavimento existente, la excavación previa, corte de pequeñas raíces y la retirada de escombros a vertedero. Se incluirá el cortado de raíces y su correspondiente tratamiento para evitar el secado y favorecer su recuperación. Medida unidad ejecutada.		
0010A020	0,010 h.	Capataz	13,25	0,13
0010A070	0,018 h.	Peón ordinario	12,53	0,23
M08RN040	0,018 h.	Rodillo vibrante autopropuls.mixto 15 t.	54,25	0,98
M07CB020	0,018 h.	Camión basculante 4x4 14 t.	27,00	0,49
M07W020	44,000 t.	km transporte zahorra	0,13	5,72
P01AF031SA	1,000 t.	Arena caliza 0-3	6,00	6,00
TOTAL PARTIDA.....				13,55

Asciende el precio total de la partida a la mencionada cantidad de TRECE EUROS con CINCUENTA Y CINCO CÉNTIMOS.



CUADRO DE PRECIOS AUXILIARES

REPARACIÓN DE HUNDIMIENTOS EN AVDA. DESCUBRIMIENTOS

Avda. Descubrimientos/ Américo V

AYUNTAMIENTO DE CIUDAD REAL

2017

Código	Cantidad Ud	Descripción	EURO	ImpEURO
U03VC050	t.	M.B.C. TIPO AC 16 SURF S (S-20) DESG. ÁNGELES<30		
		Mezcla bituminosa en caliente tipo AC 16 SURF S (S-12) en capa de rodadura de 4 cm de espesor, con áridos con desgaste de los ángeles < 30, fabricada y puesta en obra, extendido y compactación, incluso filler de aportación y betún asfáltico.		
O01OA010	0,010 h.	Encargado	13,80	0,14
O01OA030	0,010 h.	Oficial primera	13,23	0,13
O01OA070	0,030 h.	Peón ordinario	12,53	0,38
M05PN010	0,020 h.	Pala cargadora neumáticos 85 CV/1,2m3	40,30	0,81
M03MC110	0,020 h.	Pta.asfált.caliente discontinua 160 t/h	319,36	6,39
M07CB020	0,020 h.	Camión basculante 4x4 14 t.	27,00	0,54
M08EA100	0,020 h.	Extended.asfáltica cadenas 2,5/6m.110CV	88,12	1,76
M08RT050	0,020 h.	Rodillo vibrante autoprop. tandem 10 t.	46,13	0,92
M08RV020	0,020 h.	Compactador asfált.neum.aut. 12/22t.	52,28	1,05
M08CA110	0,003 h.	Cisterna agua s/camión 10.000 l.	30,14	0,09
M07W030	40,000 t.	km transporte aglomerado	0,13	5,20
P01PL010	0,052 t.	Betún B 50/70 a pie de planta	369,00	19,19
P01PC010	8,000 kg	Fuel-oil pesado 2,7 S tipo 1	0,42	3,36
P01AF201	0,550 t.	Árido machaqueo 0/6 D.A.<30	7,61	4,19
P01AF211	0,300 t.	Árido machaqueo 6/12 D.A.<30	7,61	2,28
P01AF221	0,100 t.	Árido machaqueo 12/18 D.A.<30	7,22	0,72
M07Z110	0,005 ud	Desplazamiento equipo 5000 tm M.B.	126,00	0,63
P01PL0109	0,052 t.	Filler de aportación a pie de planta	10,00	0,52
TOTAL PARTIDA.....				48,30

Asciende el precio total de la partida a la mencionada cantidad de CUARENTA Y OCHO EUROS con TREINTA CÉNTIMOS.



CUADRO DE DESCOMPUESTOS

REPARACIÓN DE HUNDIMIENTOS EN AVDA. DESCUBRIMIENTOS

Avda. Descubrimientos/ Américo V

AYUNTAMIENTO DE CIUDAD REAL

2017

CÓDIGO	CANTIDAD UD	DESCRIPCIÓN	PRECIO SUBTOTAL	IMPORTE
--------	-------------	-------------	-----------------	---------

CAPÍTULO 01 DEMOLICIONES Y TRABAJOS PREVIOS

U01AB100

m. DEMOLICIÓN Y LEVANTADO DE BORDILLO

(U01AB100)

Demolición y levantado de bordillo de cualquier tipo y cimientos de hormigón en masa, de espesor variable, incluso carga y transporte del material resultante a vertedero.

O01OA020	0,005 h.	Capataz	13,25	0,07
O01OA070	0,080 h.	Peón ordinario	12,53	1,00
M06W015	0,025 h.	Amoladora de carrillo	5,00	0,13
M05EN030	0,025 h.	Excav.hidráulica neumáticos 100 CV	45,00	1,13
M06MR230	0,025 h.	Martillo rompedor hidráulico 600 kg.	10,55	0,26
M05RN020	0,015 h.	Retrocargadora neumáticos 75 CV	32,84	0,49
M07CB020	0,010 h.	Camión basculante 4x4 14 t.	27,00	0,27

Suma la partida..... 3,35

Costes indirectos..... 3,00% 0,10

TOTAL PARTIDA..... 3,45

Asciende el precio total de la partida a la mencionada cantidad de TRES EUROS con CUARENTA Y CINCO CÉNTIMOS

U01AB020

m2 DEMOLICION Y LEVANTADO DE FIRMES

(U01AB020)

Demolición y levantado mediante medios mecánicos o manuales, de firmes existentes: aglomerado asfáltico, pavimento de hormigón en masa, adoquinados, soleras, cimentaciones, etc., hasta 30 cm. de espesor máximo, incluso carga y transporte de material sobrante a vertedero. Medida la superficie realmente ejecutada.

O01OA020	0,005 h.	Capataz	13,25	0,07
O01OA070	0,050 h.	Peón ordinario	12,53	0,63
M05EN050	0,025 h.	Retroexcavac.c/martillo rompedor	52,00	1,30
M05PN030	0,020 h.	Pala cargadora neumáticos 200 CV/3,7m3	19,59	0,39
M07CB020	0,020 h.	Camión basculante 4x4 14 t.	27,00	0,54
M06CM010	0,005 h.	Compre.port.diesel m.p. 2 m3/min 7 bar	2,99	0,01
M06MI110	0,005 h.	Martillo manual picador neumático 9 kg	1,02	0,01

Suma la partida..... 2,95

Costes indirectos..... 3,00% 0,09

TOTAL PARTIDA..... 3,04

Asciende el precio total de la partida a la mencionada cantidad de TRES EUROS con CUATRO CÉNTIMOS

U01AB015

m2 DEMOLICION Y LEVANTADO DE SOLADOS

(U01AB015)

Demolición y levantado mediante medios mecánicos o manuales, de solados de: pavimento continuo de cemento, baldosas hidráulicas o terrazo, incluso p.p de aprovechamiento, carga y transporte de material sobrante a vertedero. Medida la superficie realmente ejecutada.

O01OA020	0,050 h.	Capataz	13,25	0,66
O01OA070	0,085 h.	Peón ordinario	12,53	1,07
M01MC030	0,075 h.	Compresor aire compres.c=5m3/min	1,80	0,14
M01MC060	0,075 h.	Martillo neumát.perforad.c/mang.	0,54	0,04
M05EN020	0,015 h.	Excav.hidráulica neumáticos 84 CV	40,30	0,60
M07CB015	0,015 h.	Camión basculante de 12 t.	27,00	0,41

Suma la partida..... 2,92

Costes indirectos..... 3,00% 0,09

TOTAL PARTIDA..... 3,01

Asciende el precio total de la partida a la mencionada cantidad de TRES EUROS con UN CÉNTIMOS



CUADRO DE DESCOMPUESTOS

REPARACIÓN DE HUNDIMIENTOS EN AVDA. DESCUBRIMIENTOS

Avda. Descubrimientos/ Américo V

AYUNTAMIENTO DE CIUDAD REAL

2017

CÓDIGO	CANTIDAD UD	DESCRIPCIÓN	PRECIO	SUBTOTAL	IMPORTE
--------	-------------	-------------	--------	----------	---------

CÓDIGO	CANTIDAD UD	DESCRIPCIÓN	PRECIO	SUBTOTAL	IMPORTE
U01AB010 (U01AB010)	m2	DEMOLICIÓN Y LEVANTADO DE ACERAS Demolición y levantado de aceras de loseta hidráulica o equivalente, con solera de hormigón en masa 10/15 cm. de espesor, incluso carga y transporte de material resultante a vertedero.			
O01OA020	0,008 h.	Capataz	13,25	0,11	
O01OA070	0,050 h.	Peón ordinario	12,53	0,63	
M05EN030	0,050 h.	Excav.hidráulica neumáticos 100 CV	45,00	2,25	
M06MR230	0,050 h.	Martillo rompedor hidráulico 600 kg.	10,55	0,53	
M05RN020	0,050 h.	Retrocargadora neumáticos 75 CV	32,84	1,64	
M07CB020	0,016 h.	Camión basculante 4x4 14 t.	27,00	0,43	
		Suma la partida.....			5,59
		Costes indirectos.....		3,00%	0,17
		TOTAL PARTIDA.....			5,76

Asciende el precio total de la partida a la mencionada cantidad de CINCO EUROS con SETENTA Y SEIS CÉNTIMOS

CÓDIGO	CANTIDAD UD	DESCRIPCIÓN	PRECIO	SUBTOTAL	IMPORTE
U01AV001 (U01AV001)	m	CORTE DE FIRME MEZCLA BITUM. CALIENTE Corte de firme de mezcla bituminosa en caliente, solera de hormigón, etc., incluso marcado previo. Medida la longitud ejecutada.			
O01OA070	0,100 h.	Peón ordinario	12,53	1,25	
M11D090	0,355 h.	Cortadora de pavimentos (juntas)	4,78	1,70	
		Suma la partida.....			2,95
		Costes indirectos.....		3,00%	0,09
		TOTAL PARTIDA.....			3,04

Asciende el precio total de la partida a la mencionada cantidad de TRES EUROS con CUATRO CÉNTIMOS

CÓDIGO	CANTIDAD UD	DESCRIPCIÓN	PRECIO	SUBTOTAL	IMPORTE
U01AW020 (U01AW020)	ud.	DESMONTAJE ELEMENTOS DE MOBILIARIO URBANO Desmontaje y retirada de elementos de mobiliario urbano de todo tipo: bancos, carteles indicadores, protecciones de alcorques, alcorques.. etc. incluso cortes, levantado del pavimento, demolición de la cimentación, recuperación de los elementos, acopio o carga y transporte a lugar de empleo y retirada de escombros a vertedero. Medida la unidad ejecutada.			
O01OA040	0,450 h.	Oficial segunda	13,07	5,88	
O01OA070	0,450 h.	Peón ordinario	12,53	5,64	
O01OB130	0,250 h.	Oficial 1ª cerrajero	13,23	3,31	
O01OB140	0,250 h.	Ayudante cerrajero	12,87	3,22	
M06CM010	0,375 h.	Compre.port.diesel m.p. 2 m3/min 7 bar	2,99	1,12	
M06MI110	0,375 h.	Martillo manual picador neumático 9 kg	1,02	0,38	
M07CB020	0,100 h.	Camión basculante 4x4 14 t.	27,00	2,70	
		Suma la partida.....			22,25
		Costes indirectos.....		3,00%	0,67
		TOTAL PARTIDA.....			22,92

Asciende el precio total de la partida a la mencionada cantidad de VEINTIDOS EUROS con NOVENTA Y DOS CÉNTIMOS

CÓDIGO	CANTIDAD UD	DESCRIPCIÓN	PRECIO	SUBTOTAL	IMPORTE
E02EM030 (E02EM030)	m3	EXC.ZANJA A MÁQUINA T. COMPACTO Excavación en zanjas, en terrenos compactos, por medios mecánicos, con extracción de tierras a los bordes, incluso carga y transporte al vertedero y con p.p. de medios auxiliares.			
O01OA070	0,140 h.	Peón ordinario	12,53	1,75	
M05EN030	0,280 h.	Excav.hidráulica neumáticos 100 CV	45,00	12,60	
M07CB020	0,025 h.	Camión basculante 4x4 14 t.	27,00	0,68	
		Suma la partida.....			15,03
		Costes indirectos.....		3,00%	0,45
		TOTAL PARTIDA.....			15,48

Asciende el precio total de la partida a la mencionada cantidad de QUINCE EUROS con CUARENTA Y OCHO CÉNTIMOS



CUADRO DE DESCOMPUESTOS

REPARACIÓN DE HUNDIMIENTOS EN AVDA. DESCUBRIMIENTOS

Avda. Descubrimientos/ Américo V

AYUNTAMIENTO DE CIUDAD REAL

2017

CÓDIGO CANTIDAD UD DESCRIPCIÓN PRECIO SUBTOTAL IMPORTE

CÓDIGO	CANTIDAD UD	DESCRIPCIÓN	PRECIO	SUBTOTAL	IMPORTE
U01AIS001 (U01AIS001)		ud. LEVANTADO IMBORNAL C/COMPRES. Levantado por medios manuales, con ayuda de compresor, de imbornal sifónico, con recuperación de elementos reutilizables del mismo, incluso retirada, carga y transporte a vertedero de productos sobrantes y a lugar de acopio los elementos reutilizables, a definir por la D. F. Medida la unidad ejecutada.			
O01OA070	0,250 h.	Peón ordinario	12,53	3,13	
M06CM010	0,025 h.	Compre.port.diesel m.p. 2 m3/min 7 bar	2,99	0,07	
M06MI110	0,025 h.	Martillo manual picador neumático 9 kg	1,02	0,03	
M07CB020	0,025 h.	Camión basculante 4x4 14 t.	27,00	0,68	
		Suma la partida.....			3,91
		Costes indirectos.....		3,00%	0,12
		TOTAL PARTIDA.....			4,03

Asciende el precio total de la partida a la mencionada cantidad de CUATRO EUROS con TRES CÉNTIMOS

CÓDIGO	CANTIDAD UD	DESCRIPCIÓN	PRECIO	SUBTOTAL	IMPORTE
U03DF020 (U03DF020)		m3 FRESADO DE FIRME (MBC) Fresado de firme de mezcla bituminosa en caliente en sección completa o semicalzada, incluso carga, barrido y transporte a vertedero o lugar de empleo.			
O01OA020	0,100 h.	Capataz	13,25	1,33	
O01OA070	0,200 h.	Peón ordinario	12,53	2,51	
M05FP020	0,100 h.	Fresadora pavimento en frío a=1000 mm.	172,55	17,26	
M07AC010	0,100 h.	Dumper convencional 1.500 kg.	3,38	0,34	
M08B020	0,300 h.	Barredora remolcada c/motor auxiliar	10,51	3,15	
M07CB020	0,200 h.	Camión basculante 4x4 14 t.	27,00	5,40	
		Suma la partida.....			29,99
		Costes indirectos.....		3,00%	0,90
		TOTAL PARTIDA.....			30,89

Asciende el precio total de la partida a la mencionada cantidad de TREINTA EUROS con OCHENTA Y NUEVE CÉNTIMOS

CÓDIGO	CANTIDAD UD	DESCRIPCIÓN	PRECIO	SUBTOTAL	IMPORTE
E01DTW050 (E01DTW050)		ud ALQ. CONTENEDOR 5 m3 Servicio de entrega y recogida de contenedor de 5 m3. de capacidad, colocado a pie de carga y considerando una distancia no superior a 10 km.			
M13O010	1,000 h.	Contenedor para escombros 5 m3	150,00	150,00	
		Suma la partida.....			150,00
		Costes indirectos.....		3,00%	4,50
		TOTAL PARTIDA.....			154,50

Asciende el precio total de la partida a la mencionada cantidad de CIENTO CINCUENTA Y CUATRO EUROS con CINCUENTA CÉNTIMOS



CUADRO DE DESCOMPUESTOS

REPARACIÓN DE HUNDIMIENTOS EN AVDA. DESCUBRIMIENTOS

Avda. Descubrimientos/ Américo V

AYUNTAMIENTO DE CIUDAD REAL

2017

CÓDIGO	CANTIDAD UD	DESCRIPCIÓN	PRECIO SUBTOTAL	IMPORTE
--------	-------------	-------------	-----------------	---------

CAPÍTULO 02 SANEAMIENTO

U07EIO020

(U07EIO020)

ud IMBORNAL SIF. CODO PVC D.160 mm. C/EXC. Y REL.HORM.

Imbornal sifónico para recogida de aguas pluviales, de arqueta dividida en 40x30 y 30x30 cm. interiores y 70 cm. de profundidad; construida con fábrica de ladrillo perforado tosco de 1/2 pie de espesor, recibida con mortero de cemento M-5, sobre solera de hormigón en masa HM-20/P/20 de 10 cm. de espesor; instalación de sifón de tubo de polipropileno y codo de PVC d. 160 mm. en partición interior; enfoscado con mortero de cemento M-5 y bruñido interior con mortero de cemento M-15, rejilla con aberturas en diagonal, abatible y antirrobo de fundición dúctil, tapa y cerco de arqueta de 30x30 de fundición dúctil, con p.p. de medios auxiliares, incluida excavación, relleno perimetral con hormigón, conexiones de tuberías y retirada de escombros a vertedero. Medida la unidad terminada.

O01OA030	2,500 h.	Oficial primera	13,23	33,08
O01OA060	2,500 h.	Peón especializado	12,70	31,75
E02PS061	0,580 m3	EXC.ARQ.C/MART.ROM.T.DURO RET.ESC.	20,56	11,92
P01HM010	0,250 m3	Hormigón HM-20/P/20/l central	50,94	12,74
P01LT020	0,080 mud	Ladrillo perforado tosco 24x11,5x7 cm.	69,99	5,60
P01MC040	0,050 m3	Mortero cem. gris II/B-M 32,5 M-5/CEM	49,05	2,45
P01MC010	0,025 m3	Mortero cem. gris II/B-M 32,5 M-15/CEM	49,05	1,23
P02TO010	0,150 m.	T.polipropileno corr.dob.capa SN8 D=160	5,84	0,88
P02CVC320	1,000 ud	Codo M-H 87,5º PVC j.peg. c.gris D=160	10,08	10,08
P02EI215	1,000 ud	Rejilla fund. dúctil abat.antirrobo 40x30	22,10	22,10
P02EAF300	1,000 ud	Tapa/marco arq. fundición dúctil 30x30	18,93	18,93

Suma la partida..... 150,76

Costes indirectos..... 3,00% 4,52

TOTAL PARTIDA..... 155,28

Asciende el precio total de la partida a la mencionada cantidad de CIENTO CINCUENTA Y CINCO EUROS con VEINTIOCHO CÉNTIMOS

U07OED020

(U07OED020)

m. T.ENT.POLIPROPILENO CORR.D/C SN8 D=200 C/E

Tubo de saneamiento enterrado de polipropileno corrugado de doble pared y rigidez 8 kN/m², con un diámetro de 200 mm. y de unión por junta elástica. Colocado en zanja, sobre una cama de arena de río de 10 cm. debidamente compactada y nivelada, relleno lateralmente y superiormente hasta 10 cm. por encima de la generatriz con la misma arena; compactando ésta hasta los riñones. Con p.p. de medios auxiliares, incluida la excavación y el tapado posterior de las zanjas con arena y suelo seleccionado según sección tipo.

O01OA030	0,150 h.	Oficial primera	13,23	1,98
O01OA060	0,150 h.	Peón especializado	12,70	1,91
P01AA020	0,249 m3	Arena de río 0/6 mm.	17,08	4,25
P02TO020	1,000 m.	T.polipropileno corr.dob.capa SN8 D=200	9,80	9,80
P02CWW010	0,005 kg	Lubricante tubos PVC j.elástica	5,74	0,03
E02ES050	0,240 m3	EXC.ZANJA SANEAM. T.DURO MEC.	18,25	4,38
M08RN040	0,018 h.	Rodillo vibrante autopropuls.mixto 15 t.	54,25	0,98
M08CA110	0,018 h.	Cisterna agua s/camión 10.000 l.	30,14	0,54

Suma la partida..... 23,87

Costes indirectos..... 3,00% 0,72

TOTAL PARTIDA..... 24,59

Asciende el precio total de la partida a la mencionada cantidad de VEINTICUATRO EUROS con CINCUENTA Y NUEVE CÉNTIMOS



CUADRO DE DESCOMPUESTOS

REPARACIÓN DE HUNDIMIENTOS EN AVDA. DESCUBRIMIENTOS

Avda. Descubrimientos/ Américo V

AYUNTAMIENTO DE CIUDAD REAL

2017

CÓDIGO	CANTIDAD UD	DESCRIPCIÓN	PRECIO	SUBTOTAL	IMPORTE
--------	-------------	-------------	--------	----------	---------

U07ALR025 **ud ARQUETA LADRI.REGISTRO 38x38x50 cm. Tapa FD**
 (U07ALR025) Arqueta de registro de 38x38x50 cm. de medidas interiores, construida con fábrica de ladrillo perforado tosco de 1/2 pie de espesor, recibido con mortero de cemento M-5, colocado sobre solera de hormigón en masa HM-20/P/40/I de 10 cm. de espesor, enfoscada y bruñida por el interior con mortero de cemento M-15 y con tapa de fundición dúctil de 40x40 cm, terminada y con p.p. de medios auxiliares, incluida la excavación y el relleno perimetral posterior. Medida la unidad ejecutada.

O01OA030	1,700 h.	Oficial primera	13,23	22,49
O01OA060	0,850 h.	Peón especializado	12,70	10,80
E02PS061	0,580 m3	EXC.ARQ.C/MART.ROM.T.DURO RET.ESC.	20,56	11,92
P01HM020	0,039 m3	Hormigón HM-20/P/40/I central	50,94	1,99
P01LT020	0,048 mud	Ladrillo perforado tosco 24x11,5x7 cm.	69,99	3,36
P01MC040	0,020 m3	Mortero cem. gris II/B-M 32,5 M-5/CEM	49,05	0,98
P01MC010	0,015 m3	Mortero cem. gris II/B-M 32,5 M-15/CEM	49,05	0,74
P02EAF400	1,000 ud	Tapa/marco arq. fundición dúctil 40x40	30,10	30,10

Suma la partida.....	82,38
Costes indirectos.....	3,00% 2,47

TOTAL PARTIDA..... 84,85

Asciende el precio total de la partida a la mencionada cantidad de OCHENTA Y CUATRO EUROS con OCHENTA Y CINCO CÉNTIMOS

U07ALR025SD **ud ARQUETA LADRI.REGISTRO 50x50x50 cm. Tapa FD**
 (U07ALR025SD) Arqueta de registro de 50x50x50 cm. de medidas interiores, construida con fábrica de ladrillo perforado tosco de 1/2 pie de espesor, recibido con mortero de cemento M-5, colocado sobre solera de hormigón en masa HM-20/P/40/I de 10 cm. de espesor, enfoscada y bruñida por el interior con mortero de cemento M-15 y con tapa de fundición dúctil de 40x40 cm, terminada y con p.p. de medios auxiliares, incluida la excavación y el relleno perimetral posterior. Medida la unidad ejecutada.

O01OA030	1,700 h.	Oficial primera	13,23	22,49
O01OA060	0,850 h.	Peón especializado	12,70	10,80
E02PS061	0,580 m3	EXC.ARQ.C/MART.ROM.T.DURO RET.ESC.	20,56	11,92
P01HM020	0,039 m3	Hormigón HM-20/P/40/I central	50,94	1,99
P01LT020	0,060 mud	Ladrillo perforado tosco 24x11,5x7 cm.	69,99	4,20
P01MC040	0,120 m3	Mortero cem. gris II/B-M 32,5 M-5/CEM	49,05	5,89
P02EAF400SD	1,000 ud	Tapa/marco arq. fundición dúctil 52x52	30,10	30,10

Suma la partida.....	87,39
Costes indirectos.....	3,00% 2,62

TOTAL PARTIDA..... 90,01

Asciende el precio total de la partida a la mencionada cantidad de NOVENTA EUROS con UN CÉNTIMOS



CUADRO DE DESCOMPUESTOS

REPARACIÓN DE HUNDIMIENTOS EN AVDA. DESCUBRIMIENTOS

Avda. Descubrimientos/ Américo V

AYUNTAMIENTO DE CIUDAD REAL

2017

CÓDIGO CANTIDAD UD DESCRIPCIÓN PRECIO SUBTOTAL IMPORTE

U07EIO018 ud **IMBORNAL SIF. AYTO. C/EXC. Y RELL.HORM. SIN REJILLA**
 (U07EIO018) Imbornal sifónico para recogida de aguas pluviales tipo Ayuntamiento, de arqueta dividida en 40x30 y 30x30 cm. interiores y 70 cm. de profundidad; construida con fábrica de ladrillo perforado tosco de 1/2 pie de espesor, recibida con mortero de cemento M-5, sobre solera de hormigón en masa HM-20/P/20 de 10 cm. de espesor; instalación de sifón de tubo de PVC d. 150 mm. y claqueta e policarbonato en partición interior; enfoscado con mortero de cemento M-5 y bruñido interior con mortero de cemento M-15, colocación de rejilla y cerco de arqueta de 30x30 recuperados en obra de fundición dúctil, con p.p. de medios auxiliares, incluida excavación, relleno perimetral con hormigón, conexiones de tuberías y retirada de escombros a vertedero. Medida la unidad terminada.

O01OA030	2,500 h.	Oficial primera	13,23	33,08
O01OA060	2,500 h.	Peón especializado	12,70	31,75
E02PS061	0,580 m3	EXC.ARQ.C/MART.ROM.T.DURO RET.ESC.	20,56	11,92
P01HM010	0,250 m3	Hormigón HM-20/P/20/I central	50,94	12,74
P01LT020	0,080 mud	Ladrillo perforado tosco 24x11,5x7 cm.	69,99	5,60
P01MC040	0,050 m3	Mortero cem. gris II/B-M 32,5 M-5/CEM	49,05	2,45
P01MC010	0,025 m3	Mortero cem. gris II/B-M 32,5 M-15/CEM	49,05	1,23
P02WW035	1,000 ud	Sifón PVC 150/claqueta policarbonato	7,21	7,21
			Suma la partida.....	105,98
			Costes indirectos.....	3,00% 3,18
			TOTAL PARTIDA.....	109,16

Asciende el precio total de la partida a la mencionada cantidad de CIENTO NUEVE EUROS con DIECISEIS CÉNTIMOS

E03OEP4909 m. **TUBO PVC CORR. J.ELÁS.SN8 C.TEJA 500 mm**
 (E03OEP4909) Colector de saneamiento enterrado de PVC de pared corrugada doble color teja y rigidez 8 kN/m²; con un diámetro 515 mm. y con unión por junta elástica incluso collarines estancos de conexión a la red existente. Colocado en zanja, sobre una cama de arena de río de 10 cm. debidamente compactada y nivelada, relleno lateralmente y superiormente hasta 10 cm. por encima de la generatriz con la misma arena; compactando ésta hasta los riñones. Con p.p. de medios auxiliares e incluso la excavación y el tapado posterior de las zanjas, s/ CTE-HS-5.

O01OA030	0,390 h.	Oficial primera	13,23	5,16
O01OA060	0,390 h.	Peón especializado	12,70	4,95
P01AA020	0,411 m3	Arena de río 0/6 mm.	17,08	7,02
P02CVW010	0,007 kg	Lubricante tubos PVC j.elástica	5,74	0,04
P02TVC0309	1,000 m.	Tub.PVC corrug.doble j.elást SN8 D=515mm	45,31	45,31
P02CBM1109	0,200 ud	Mang.unión PVC corrug-corrug D= 500	81,00	16,20
M08RN040	0,018 h.	Rodillo vibrante autopropuls.mixto 15 t.	54,25	0,98
M08CA110	0,018 h.	Cisterna agua s/camión 10.000 l.	30,14	0,54
E02ES050	0,240 m3	EXC.ZANJA SANEAM. T.DURO MEC.	18,25	4,38
			Suma la partida.....	84,58
			Costes indirectos.....	3,00% 2,54
			TOTAL PARTIDA.....	87,12

Asciende el precio total de la partida a la mencionada cantidad de OCHENTA Y SIETE EUROS con DOCE CÉNTIMOS



CUADRO DE DESCOMPUESTOS

REPARACIÓN DE HUNDIMIENTOS EN AVDA. DESCUBRIMIENTOS

Avda. Descubrimientos/ Américo V

AYUNTAMIENTO DE CIUDAD REAL

2017

CÓDIGO	CANTIDAD UD	DESCRIPCIÓN	PRECIO SUBTOTAL	IMPORTE
--------	-------------	-------------	-----------------	---------

CAPÍTULO 03 PAVIMENTACIONES Y ACERADOS

U03CZ015

(U03CZ015)

m3 ZAHORRA ARTIFICIAL BASE 60% MACHAQUEO

Zahorra artificial, husos ZA(40)/ZA(25) en capas de base y zonas puntuales de saneos, con 60 % de caras de fractura, puesta en obra, extendida y compactada, incluso preparación de la superficie de asiento, en capas de 20/30 cm. de espesor, medido sobre perfil. Desgaste de los ángulos de los áridos < 30.

O01OA020	0,010 h.	Capataz	13,25	0,13
O01OA070	0,018 h.	Peón ordinario	12,53	0,23
M08NM020	0,018 h.	Motoniveladora de 200 CV	67,35	1,21
M08RN040	0,018 h.	Rodillo vibrante autopropuls.mixto 15 t.	54,25	0,98
M08CA110	0,018 h.	Cisterna agua s/camión 10.000 l.	30,14	0,54
M07CB020	0,018 h.	Camión basculante 4x4 14 t.	27,00	0,49
M07W020	44,000 t.	km transporte zahorra	0,13	5,72
P01AF031	2,200 t.	Zahorra artif. ZA(40)/ZA(25) 60%	6,00	13,20

Suma la partida..... 22,50

Costes indirectos..... 3,00% 0,68

TOTAL PARTIDA..... 23,18

Asciende el precio total de la partida a la mencionada cantidad de VEINTITRES EUROS con DIECIOCHO CÉNTIMOS

U04BH081

(U04BH081)

m. BORDI.HOR.BICA.GRIS C-5 12x15x25 EXC.

Bordillo de hormigón bicapa, de color gris, tipo C-5, achaflanado, de 12 y 15 cm. de bases superior e inferior y 25 cm. de altura, colocado sobre solera de hormigón HM-20/P/20/I, de 10 cm. de espesor, rejuntado y limpieza, incluida la rotura del pavimento existente, la excavación previa y la retirada de escombros avertedero. Medida la longitud ejecutada.

O01OA140	0,300 h.	Cuadrilla F	25,60	7,68
M05EN050	0,050 h.	Retroexcavad.c/martillo rompedor	52,00	2,60
P01HM010	0,029 m3	Hormigón HM-20/P/20/I central	50,94	1,48
A02A080	0,001 m3	MORTERO CEMENTO M-5	61,92	0,06
P08XBH080	1,000 m.	Bord.ho.bica.gris C-5 12-15x35 cm.	4,00	4,00

Suma la partida..... 15,82

Costes indirectos..... 3,00% 0,47

TOTAL PARTIDA..... 16,29

Asciende el precio total de la partida a la mencionada cantidad de DIECISEIS EUROS con VEINTINUEVE CÉNTIMOS

E04SM010

(E04SM010)

m2 SOLERA HORMIG.HM-20/P/20 e=10cm

Solera de hormigón en masa de 10 cm. de espesor, realizada con hormigón HM-20 N/mm², Tmáx.20 mm., elaborado en obra, i/vertido, colocación, p.p. de juntas, aserrado de las mismas y fratasado. Colocación de cerco y tapas de arquetas existentes. Según NTE-RSS y EHE.

E04SE030	0,100 m3	HORMIGÓN HM-20/P/20/I EN SOLERA	68,95	6,90
----------	----------	---------------------------------	-------	------

Suma la partida..... 6,90

Costes indirectos..... 3,00% 0,21

TOTAL PARTIDA..... 7,11

Asciende el precio total de la partida a la mencionada cantidad de SIETE EUROS con ONCE CÉNTIMOS



CUADRO DE DESCOMPUESTOS

REPARACIÓN DE HUNDIMIENTOS EN AVDA. DESCUBRIMIENTOS

Avda. Descubrimientos/ Américo V

AYUNTAMIENTO DE CIUDAD REAL

2017

CÓDIGO	CANTIDAD UD	DESCRIPCIÓN	PRECIO	SUBTOTAL	IMPORTE
--------	-------------	-------------	--------	----------	---------

CÓDIGO	CANTIDAD UD	DESCRIPCIÓN	PRECIO	SUBTOTAL	IMPORTE
U04VBT106 (U04VBT106)	m2	SOL. TERRAZO ROJO BOTONES 40x40x4 S/S Pavimento de baldosa de terrazo para exteriores, acabado superficial en botones, de 40x40x4 cm., en color rojo, clase II, bicapa, según Norma UNE - EN -13748-2:2005, sentada con mortero de cemento M-5, i/p.p. de cortes, colocación de cerco y tapas de arquetas existentes, junta de dilatación, enlechado y limpieza. Medida la superficie ejecutada.			
O01OA090	0,400 h.	Cuadrilla A	32,37	12,95	
A01MA080	0,030 m3	MORTERO CEMENTO M-5	64,42	1,93	
P08XVT102	1,050 m2	Baldosa terrazo botones roja 40x40x4	6,65	6,98	
A01AL030	0,001 m3	LECHADA CEMENTO 1/3 CEM II/B-P 32,5 N	56,79	0,06	
P25W015	1,000 ud	Junta dilatación pavim	0,06	0,06	

Suma la partida..... 21,98

Costes indirectos..... 3,00% 0,66

TOTAL PARTIDA..... 22,64

Asciende el precio total de la partida a la mencionada cantidad de VEINTIDOS EUROS con SESENTA Y CUATRO CÉNTIMOS

CÓDIGO	CANTIDAD UD	DESCRIPCIÓN	PRECIO	SUBTOTAL	IMPORTE
U04VBH037 (U04VBH037)	m2	PAV.LOSETA 4 PAST.CEM.GRIS 30x30 S/S Pavimento de loseta hidráulica gris de 4 pastillas de 30x30 cm., colocada sobre capa de arena de río de 2 cm. de espesor, recibida con mortero de cemento CEM II/A-P 32,5 R y arena de río 1/6 (M-40), i/ cortes, colocación de cerco y tapas de arquetas existentes, rejuntado con lechada de cemento CEM II/A-P 32,5 R 1/2 y limpieza, s/NTE-RSR-4. Medida la superficie realmente ejecutada.			
O01OA090	0,250 h.	Cuadrilla A	32,37	8,09	
A02A080	0,030 m3	MORTERO CEMENTO M-5	61,92	1,86	
P08XVH026	1,050 m2	Loseta 4 past.cem.gris 30x30 cm	3,85	4,04	
A01L030	0,001 m3	LECHADA CEMENTO 1/3 CEM II/B-P 32,5 N	56,79	0,06	
P08XW015	1,000 ud	Junta dilatación/m2 pavim.piezas	0,23	0,23	

Suma la partida..... 14,28

Costes indirectos..... 3,00% 0,43

TOTAL PARTIDA..... 14,71

Asciende el precio total de la partida a la mencionada cantidad de CATORCE EUROS con SETENTA Y UN CÉNTIMOS

CÓDIGO	CANTIDAD UD	DESCRIPCIÓN	PRECIO	SUBTOTAL	IMPORTE
U03VW001 (U03VW001)	ud.	NIVELACION DE TAPA A NUEVA RASANTE Nivelación de cercos, tapas o rejillas existentes en la calzada o acerado, a la nueva rasante, recrecido de arqueta con fábrica de ladrillo perforado tosco de 1/2 pie de espesor, recibida con mortero de cemento M-5, enfoscado con mortero de cemento M-5 y bruñido interior con mortero de cemento, colocación de cercos, tapas y rejillas, incluso sustitución de elementos deteriorados, corte del pavimento con medios mecánicos o manuales, desmontaje y limpieza, con p.p. de medios auxiliares y localización y señalización in situ. Medida la unidad terminada.			
O01OA090	0,800 h.	Cuadrilla A	32,37	25,90	
M01MC030	0,200 h.	Compresor aire compres.c=5m3/min	1,80	0,36	
M01MC060	0,200 h.	Martillo neum át.perforad.c/mang.	0,54	0,11	
M06W015	0,200 h.	Amoladora de carrillo	5,00	1,00	
M07CB020	0,030 h.	Camión basculante 4x4 14 t.	27,00	0,81	
P01LT020	0,060 mud	Ladrillo perforado tosco 24x11,5x7 cm.	69,99	4,20	
A02A080	0,020 m3	MORTERO CEMENTO M-5	61,92	1,24	
A01AL030	0,010 m3	LECHADA CEMENTO 1/3 CEM II/B-P 32,5 N	56,79	0,57	

Suma la partida..... 34,19

Costes indirectos..... 3,00% 1,03

TOTAL PARTIDA..... 35,22

Asciende el precio total de la partida a la mencionada cantidad de TREINTA Y CINCO EUROS con VEINTIDOS CÉNTIMOS



CUADRO DE DESCOMPUESTOS

REPARACIÓN DE HUNDIMIENTOS EN AVDA. DESCUBRIMIENTOS

Avda. Descubrimientos/ Américo V

AYUNTAMIENTO DE CIUDAD REAL

2017

CÓDIGO	CANTIDAD UD	DESCRIPCIÓN	PRECIO	SUBTOTAL	IMPORTE
--------	-------------	-------------	--------	----------	---------

U03RI050 (U03RI050)	m2	RIEGO DE IMPRIMACIÓN ECI Riego de imprimación, con emulsión asfáltica catiónica de imprimación ECI, de capas granulares, con una dotación de 1 kg/m2, incluso barrido y preparación de la superficie.			
O01OA070	0,004 h.	Peón ordinario	12,53	0,05	
M08CA110	0,001 h.	Cisterna agua s/camión 10.000 l.	30,14	0,03	
M07AC020	0,002 h.	Dumper convencional 2.000 kg.	5,00	0,01	
M08B020	0,002 h.	Barredora remolcada c/motor auxiliar	10,51	0,02	
M08CB010	0,002 h.	Camión cist.bitum.c/lanza 10.000 l.	39,10	0,08	
P01PL170	1,000 kg	Emulsión asfáltica ECI	0,31	0,31	
		Suma la partida.....			0,50
		Costes indirectos.....		3,00%	0,02
		TOTAL PARTIDA.....			0,52

Asciende el precio total de la partida a la mencionada cantidad de CERO EUROS con CINCUENTA Y DOS CÉNTIMOS

U03VC094 (U03VC094)	t.	M.B.C. EN BASES DE ALTO MÓDULO(AC 22base S) Mezcla bituminosa en caliente, en bases de alto modulo, con betún BM-1 13/22, áridos con desgaste de Los Angeles < 25, fabricada y puesta en obra, extendido y compactación, incluido filler calizo de aportación y betún.			
O01OA010	0,010 h.	Encargado	13,80	0,14	
O01OA030	0,010 h.	Oficial primera	13,23	0,13	
O01OA070	0,030 h.	Peón ordinario	12,53	0,38	
M05PN010	0,010 h.	Pala cargadora neumáticos 85 CV/1,2m3	40,30	0,40	
M03MC110	0,010 h.	Pta.asfált.caliente discontinua 160 t/h	319,36	3,19	
M07CB020	0,010 h.	Camión basculante 4x4 14 t.	27,00	0,27	
M08EA100	0,010 h.	Extended.asfáltica cadenas 2,5/6m.110CV	88,12	0,88	
M08RT050	0,010 h.	Rodillo vibrante autoprop. tandem 10 t.	46,13	0,46	
M08RV020	0,010 h.	Compactador asfált.neum.aut. 12/22t.	52,28	0,52	
M08CA110	0,003 h.	Cisterna agua s/camión 10.000 l.	30,14	0,09	
M07W030	40,000 t.	km transporte aglomerado	0,13	5,20	
P01PC010	8,000 kg	Fuel-oil pesado 2,7 S tipo 1	0,42	3,36	
P01AF250	0,450 t.	Árido machaqueo 0/6 D.A.<25	8,09	3,64	
P01AF260	0,290 t.	Árido machaqueo 6/12 D.A.<25	7,81	2,26	
P01AF270	0,250 t.	Árido machaqueo 12/18 D.A.<25	7,34	1,84	
P01AF800	0,060 t.	Filler calizo M.B.C. factoria	34,26	2,06	
P01PL020	0,035 t.	Betún modificado BM-1 13/22	450,90	15,78	
M07Z110	0,005 ud	Desplazamiento equipo 5000 tm M.B.	126,00	0,63	
P01CC031	1,000 t.	Cemento CEM II/A-V 32,5 R s/cam.fab.sac.	88,25	88,25	
P01PL023	0,035 t.	Betún modificado BM-3c 55/70	453,70	15,88	
		Suma la partida.....			145,36
		Costes indirectos.....		3,00%	4,36
		TOTAL PARTIDA.....			149,72

Asciende el precio total de la partida a la mencionada cantidad de CIENTO CUARENTA Y NUEVE EUROS con SETENTA Y DOS CÉNTIMOS

U03RA060SA (U03RA060SA)	m2	RIEGO DE ADHERENCIA TERMOADHERENTE, C60B4 TER Riego de adherencia termoadherente, con emulsión asfáltica catiónica de rotura rápida C60B4 TER con una dotación de 0,50 kg/m2, incluso barrido y preparación de la superficie.			
O01OA070	0,002 h.	Peón ordinario	12,53	0,03	
M07AC020	0,002 h.	Dumper convencional 2.000 kg.	5,00	0,01	
M08B020	0,002 h.	Barredora remolcada c/motor auxiliar	10,51	0,02	
M08CB010	0,001 h.	Camión cist.bitum.c/lanza 10.000 l.	39,10	0,04	
P01PL150SA	0,600 kg	Emulsión asfáltica termoadherente C60B4 TER	0,32	0,19	
		Suma la partida.....			0,29
		Costes indirectos.....		3,00%	0,01
		TOTAL PARTIDA.....			0,30

Asciende el precio total de la partida a la mencionada cantidad de CERO EUROS con TREINTA CÉNTIMOS



CUADRO DE DESCOMPUESTOS

REPARACIÓN DE HUNDIMIENTOS EN AVDA. DESCUBRIMIENTOS

Avda. Descubrimientos/ Américo V

AYUNTAMIENTO DE CIUDAD REAL

2017

CÓDIGO	CANTIDAD UD	DESCRIPCIÓN	PRECIO	SUBTOTAL	IMPORTE
--------	-------------	-------------	--------	----------	---------

U03VC2299 **m2 C. RODADURA AC 16 SURF S (S-12) e=4 cm. D.A.<30**
 (U03VC2299) Suministro, extendido y puesta en obra de AC 16 SURF S 50/70 (S-12) en capa de rodadura de 4 cm. de espesor, con áridos con desgaste de los ángeles <30, extendida y compactada, incluido riego asfáltico, filler de aportación y betún. Incluso pequeña maquinaria para la carga de la extendedora en las zonas en las que los camiones no puedan suministrar a la extendedora. Medida la superficie ejecutada.

U03VC050	0,100 t.	M.B.C. TIPO AC 16 SURF S (S-20) DESG. ÁNGELES<30	48,30	4,83	
----------	----------	--	-------	------	--

Suma la partida.....	4,83
Costes indirectos.....	3,00% 0,14

TOTAL PARTIDA..... 4,97

Asciende el precio total de la partida a la mencionada cantidad de CUATRO EUROS con NOVENTA Y SIETE CÉNTIMOS

U04BH081SA **ud FORMACIÓN DE ALCORQUE**
 (U04BH081SA) Formación de alcorque. Corte de aglomerado y relleno con zahorra y arena caliza hasta enrasar con la MBC, de 10/15 cm. de espesor y limpieza, incluida la rotura del pavimento existente, la excavación previa, corte de pegueñas raíces y la retirada de escombros a vertedero. Se incluya el cortado de raíces y su correspondiente tratamiento para evitar el secado y favorecer su recuperación. Medida unidad ejecutada.

O01OA140	0,300 h.	Cuadrilla F	25,60	7,68	
M05EN050	0,050 h.	Retroexcavad.c/martillo rompedor	52,00	2,60	
P08SA	1,000 m ³	Arena caliza	4,00	4,00	
U03CZ015	0,020 m3	ZAHORRA ARTIFICIAL BASE 60% MACHAQUEO	22,50	0,45	
M11D090	0,355 h.	Cortadora de pavimentos (juntas)	4,78	1,70	
U03CZ015SA	0,020 m3	Arena caliza	13,55	0,27	

Suma la partida.....	16,70
Costes indirectos.....	3,00% 0,50

TOTAL PARTIDA..... 17,20

Asciende el precio total de la partida a la mencionada cantidad de DIECISIETE EUROS con VEINTE CÉNTIMOS

U03WW020 **m3 HORMIGÓN HP-40 EN PAVIMENTOS**
 (U03WW020) Pavimento de hormigón HP-40 de resistencia característica a flexotracción, en espesores de 20/30 cm., con suministro y colocación de mallazo de acero corrugado de 15x15x6 incluso extendido, encofrado de borde, regleado, vibrado, curado con producto filmógeno, estriado o ranurado y p.p. de juntas.

O01OA010	0,050 h.	Encargado	13,80	0,69	
O01OA030	0,050 h.	Oficial primera	13,23	0,66	
O01OA070	0,100 h.	Peón ordinario	12,53	1,25	
M08NM010	0,010 h.	Motoniveladora de 135 CV	57,83	0,58	
M08RN040	0,010 h.	Rodillo vibrante autopropuls.mixto 15 t.	54,25	0,54	
M08CA110	0,025 h.	Cisterna agua s/camión 10.000 l.	30,14	0,75	
M08EP010	0,025 h.	Pav.encofrad.desliz. s/cadenas 300CV/12m	350,85	8,77	
M05PN010	0,025 h.	Pala cargadora neumáticos 85 CV/1,2m3	40,30	1,01	
P01HD610	1,000 m3	Hormigón HP-40 s/hormig.planta	55,00	55,00	
P06WW070	4,000 m2	Producto filmógeno	0,33	1,32	
M07W110	20,000 m3	km transporte hormigón	0,29	5,80	
P06WW070SA	3,000 kg	Acero corrugado	0,33	0,99	

Suma la partida.....	77,36
Costes indirectos.....	3,00% 2,32

TOTAL PARTIDA..... 79,68

Asciende el precio total de la partida a la mencionada cantidad de SETENTA Y NUEVE EUROS con SESENTA Y OCHO CÉNTIMOS



CUADRO DE DESCOMPUESTOS

REPARACIÓN DE HUNDIMIENTOS EN AVDA. DESCUBRIMIENTOS

Avda. Descubrimientos/ Américo V

AYUNTAMIENTO DE CIUDAD REAL

2017

CÓDIGO	CANTIDAD UD	DESCRIPCIÓN	PRECIO	SUBTOTAL	IMPORTE
--------	-------------	-------------	--------	----------	---------

CAPÍTULO 04 MOBILIARIO URBANO Y SEÑALIZACIÓN

U17HMC032
(U17HMC032)

m. M.VIAL CONTINUA ACRÍLICA ACUOSA 15 cm

Marca vial reflexiva continua blanca/amarilla, de 15 cm. de ancho, ejecutada con pintura acrílica en base acuosa con una dotación de 720 gr./m2 y aplicación de microesferas de vidrio con una dotación de 480 gr./m2, excepto premarcaje.

O01OA030	0,004 h.	Oficial primera	13,23	0,05
O01OA070	0,004 h.	Peón ordinario	12,53	0,05
M07AC020	0,002 h.	Dumper convencional 2.000 kg.	5,00	0,01
M08B020	0,003 h.	Barredora remolcada c/motor auxiliar	10,51	0,03
M11SP010	0,002 h.	Equipo pintabanda aplic. convencional	26,65	0,05
P27EH012	0,108 kg	Pintura acrílica en base acuosa	1,50	0,16
P27EH040	0,072 kg	Microesferas vidrio tratadas	0,92	0,07

Suma la partida.....	0,42
Costes indirectos.....	3,00%
	0,01

TOTAL PARTIDA..... 0,43

Asciende el precio total de la partida a la mencionada cantidad de CERO EUROS con CUARENTA Y TRES CÉNTIMOS

U17HMC031
(U17HMC031)

m. M.VIAL DISCON. ACRÍLICA ACUOSA 10 cm

Marca vial reflexiva discontinua blanca/amarilla, de 10 cm. de ancho, ejecutada con pintura acrílica en base acuosa con una dotación de 720 gr./m2 y aplicación de microesferas de vidrio con una dotación de 480 gr./m2, realmente pintado, excepto premarcaje.

O01OA030	0,004 h.	Oficial primera	13,23	0,05
O01OA070	0,004 h.	Peón ordinario	12,53	0,05
M07AC020	0,002 h.	Dumper convencional 2.000 kg.	5,00	0,01
M08B020	0,003 h.	Barredora remolcada c/motor auxiliar	10,51	0,03
M11SP010	0,002 h.	Equipo pintabanda aplic. convencional	26,65	0,05
P27EH012	0,072 kg	Pintura acrílica en base acuosa	1,50	0,11
P27EH040	0,048 kg	Microesferas vidrio tratadas	0,92	0,04

Suma la partida.....	0,34
Costes indirectos.....	3,00%
	0,01

TOTAL PARTIDA..... 0,35

Asciende el precio total de la partida a la mencionada cantidad de CERO EUROS con TREINTA Y CINCO CÉNTIMOS

U17HSC020
(U17HSC020)

m2 PINTURA TERMOPLÁSTICA CEBREADOS

Pintura termoplástica en frío dos componentes, reflexiva, con una dotación de pintura de 3 kg/m2, y 0,6 kg/m2 de microesferas de vidrio, en cebreados, realmente pintado, incluso barrido y premarcaje sobre el pavimento.

O01OA030	0,250 h.	Oficial primera	13,23	3,31
O01OA070	0,250 h.	Peón ordinario	12,53	3,13
M07AC020	0,015 h.	Dumper convencional 2.000 kg.	5,00	0,08
M08B020	0,015 h.	Barredora remolcada c/motor auxiliar	10,51	0,16
P27EH014	3,000 kg	Pintura termoplástica en frío	1,92	5,76
P27EH040	0,600 kg	Microesferas vidrio tratadas	0,92	0,55

Suma la partida.....	12,99
Costes indirectos.....	3,00%
	0,39

TOTAL PARTIDA..... 13,38

Asciende el precio total de la partida a la mencionada cantidad de TRECE EUROS con TREINTA Y OCHO CÉNTIMOS



CUADRO DE DESCOMPUESTOS

REPARACIÓN DE HUNDIMIENTOS EN AVDA. DESCUBRIMIENTOS

2017

Avda. Descubrimientos/ Américo V

AYUNTAMIENTO DE CIUDAD REAL

CÓDIGO	CANTIDAD UD	DESCRIPCIÓN	PRECIO	SUBTOTAL	IMPORTE
U17VX001 (U17VX001)		ud RECOLOCADO SEÑALIZACION Recolocado de señal vertical de circulación, informativa urbana, papeleras, bolardo, etc., con poste, incluso levantado, acopio, apertura de hoyo, cimentación, colocación y retirada de escombros a vertedero. Medida la unidad ejecutada.			
O01OA020	0,400 h.	Capataz	13,25	5,30	
O01OA040	0,400 h.	Oficial segunda	13,07	5,23	
O01OA070	0,400 h.	Peón ordinario	12,53	5,01	
M06CM010	0,150 h.	Compre.port.diesel m.p. 2 m3/min 7 bar	2,99	0,45	
M06MI110	0,150 h.	Martillo manual picador neumático 9 kg	1,02	0,15	
M10SA010	0,300 h.	Ahoyadora	22,31	6,69	
P01HM010	0,150 m3	Hormigón HM-20/P/20/l central	50,94	7,64	
		Suma la partida.....			30,47
		Costes indirectos.....		3,00%	0,91
		TOTAL PARTIDA.....			31,38

Asciende el precio total de la partida a la mencionada cantidad de TREINTA Y UN EUROS con TREINTA Y OCHO CÉNTIMOS



CUADRO DE DESCOMPUESTOS

REPARACIÓN DE HUNDIMIENTOS EN AVDA. DESCUBRIMIENTOS

Avda. Descubrimientos/ Américo V

AYUNTAMIENTO DE CIUDAD REAL

2017

CÓDIGO	CANTIDAD UD	DESCRIPCIÓN	PRECIO	SUBTOTAL	IMPORTE
--------	-------------	-------------	--------	----------	---------

CAPÍTULO 05 GESTIÓN DE RESIDUOS

W01U001

(W01U001)

m3 GESTIÓN RESIDUOS LIMPIOS VERT. AUTORIZADO

Gestión de residuos limpios procedentes de derivados de hormigón de obra en vertedero autorizado, incluso canon de vertido. Medido el volumen real ejecutado.

M07N070	1,000 m3	Canon de escombros a vertedero	6,00	6,00	
		Suma la partida.....		6,00	
		Costes indirectos.....	3,00%	0,18	
		TOTAL PARTIDA.....		6,18	

Asciende el precio total de la partida a la mencionada cantidad de SEIS EUROS con DIECIOCHO CÉNTIMOS

W01U020

(W01U020)

m3 GESTION TIERRAS EXCVAC. VERT. AUTORIZADO

Gestión de residuos limpios procedentes de la excavación de tierras en vertedero autorizado, incluso canon de vertido. Medido el volumen real ejecutado.

M07N210	1,000 m3	Canon tierras a vertedero	2,50	2,50	
		Suma la partida.....		2,50	
		Costes indirectos.....	3,00%	0,08	
		TOTAL PARTIDA.....		2,58	

Asciende el precio total de la partida a la mencionada cantidad de DOS EUROS con CINCUENTA Y OCHO CÉNTIMOS

W01U030

(W01U030)

M3 GESTIÓN RESIDUOS SUCIOS VERT. AUTORIZADO

Gestión de residuos sucios procedentes de obra en vertedero autorizado, incluso canon de vertido. Medido el volumen real ejecutado.

M07N280	1,000 m3	Canón de residuos sucios a vert. autorizado	25,00	25,00	
		Suma la partida.....		25,00	
		Costes indirectos.....	3,00%	0,75	
		TOTAL PARTIDA.....		25,75	

Asciende el precio total de la partida a la mencionada cantidad de VEINTICINCO EUROS con SETENTA Y CINCO CÉNTIMOS



CUADRO DE DESCOMPUESTOS

REPARACIÓN DE HUNDIMIENTOS EN AVDA. DESCUBRIMIENTOS

Avda. Descubrimientos/ Américo V

AYUNTAMIENTO DE CIUDAD REAL

2017

CÓDIGO	CANTIDAD UD	DESCRIPCIÓN	PRECIO	SUBTOTAL	IMPORTE
--------	-------------	-------------	--------	----------	---------

CAPÍTULO 06 SEGURIDAD Y SALUD

E28PF005 ud **EXTINTOR POLVO ABC 3 kg. PR.INC.**
 (E28PF005) Extintor de polvo químico ABC polivalente antibrasa de eficacia 13A/55B, de 3 kg. de agente extintor, con soporte, manómetro comprobable y boquilla con difusor, según norma EN-3:1996. Medida la unidad instalada. s/R.D. 486/97.

O01OA070	0,100 h.	Peón ordinario	12,53	1,25
P31CI005	1,000 ud	Extintor polvo ABC 3 kg. 13A/55B	26,62	26,62

Suma la partida.....	27,87
Costes indirectos.....	3,00%
	0,84

TOTAL PARTIDA..... 28,71

Asciende el precio total de la partida a la mencionada cantidad de VEINTIOCHO EUROS con SETENTA Y UN CÉNTIMOS

E28W050 ud **COSTO MENSUAL FORMACIÓN SEG.HIG.**
 (E28W050) Costo mensual de formación de seguridad y salud en el trabajo, considerando una hora a la semana y realizada por un encargado.

P31W050	1,000 ud	Costo mens. formación seguridad	72,03	72,03
---------	----------	---------------------------------	-------	-------

Suma la partida.....	72,03
Costes indirectos.....	3,00%
	2,16

TOTAL PARTIDA..... 74,19

Asciende el precio total de la partida a la mencionada cantidad de SETENTA Y CUATRO EUROS con DIECINUEVE CÉNTIMOS

E28BM110 ud **BOTIQUÍN DE URGENCIA**
 (E28BM110) Botiquín de urgencia para obra fabricado en chapa de acero, pintado al horno con tratamiento anticorrosivo y serigrafía de cruz. Color blanco, con contenidos mínimos obligatorios, colocado.

O01OA070	0,100 h.	Peón ordinario	12,53	1,25
P31BM110	1,000 ud	Botiquín de urgencias	23,41	23,41
P31BM120	1,000 ud	Reposición de botiquín	53,24	53,24

Suma la partida.....	77,90
Costes indirectos.....	3,00%
	2,34

TOTAL PARTIDA..... 80,24

Asciende el precio total de la partida a la mencionada cantidad de OCHENTA EUROS con VEINTICUATRO CÉNTIMOS

E28BM120 ud **REPOSICIÓN BOTIQUÍN**
 (E28BM120) Reposición de material de botiquín de urgencia.

P31BM120	1,000 ud	Reposición de botiquín	53,24	53,24
----------	----------	------------------------	-------	-------

Suma la partida.....	53,24
Costes indirectos.....	3,00%
	1,60

TOTAL PARTIDA..... 54,84

Asciende el precio total de la partida a la mencionada cantidad de CINCUENTA Y CUATRO EUROS con OCHENTA Y CUATRO CÉNTIMOS

E28EC030 ud **PANEL COMPLETO PVC 700x1000 mm.**
 (E28EC030) Panel completo serigrafiado sobre planchas de PVC blanco de 0,6 mm. de espesor nominal. Tamaño 700x1000 mm. Válido para incluir hasta 15 símbolos de señales, incluso textos "Prohibido el paso a toda persona ajena a la obra", i/colocación. s/R.D. 485/97.

O01OA070	0,100 h.	Peón ordinario	12,53	1,25
P31SC030	1,000 ud	Panel completo PVC 700x1000 mm.	10,00	10,00

Suma la partida.....	11,25
Costes indirectos.....	3,00%
	0,34

TOTAL PARTIDA..... 11,59

Asciende el precio total de la partida a la mencionada cantidad de ONCE EUROS con CINCUENTA Y NUEVE CÉNTIMOS



CUADRO DE DESCOMPUESTOS

REPARACIÓN DE HUNDIMIENTOS EN AVDA. DESCUBRIMIENTOS

Avda. Descubrimientos/ Américo V

AYUNTAMIENTO DE CIUDAD REAL

2017

CÓDIGO	CANTIDAD UD	DESCRIPCIÓN	PRECIO	SUBTOTAL	IMPORTE
E28EV080 (E28EV080)	ud	CHALECO DE OBRAS REFLECTANTE Chaleco de obras con bandas reflectante. Amortizable en 1 usos. Certificado CE. s/R.D. 773/97.			
P31SS080	1,000 ud	Chaleco de obras reflectante.	3,59	3,59	
		Suma la partida.....			3,59
		Costes indirectos.....	3,00%		0,11
		TOTAL PARTIDA.....			3,70
Asciende el precio total de la partida a la mencionada cantidad de TRES EUROS con SETENTA CÉNTIMOS					
E28EB010 (E28EB010)	m.	CINTA BALIZAMIENTO BICOLOR 8 cm. Cinta de balizamiento bicolor rojo/blanco de material plástico, incluso colocación y desmontaje. s/R.D. 485/97.			
O01OA070	0,050 h.	Peón ordinario	12,53	0,63	
P31SB010	1,100 m.	Cinta balizamiento bicolor 8 cm.	0,03	0,03	
		Suma la partida.....			0,66
		Costes indirectos.....	3,00%		0,02
		TOTAL PARTIDA.....			0,68
Asciende el precio total de la partida a la mencionada cantidad de CERO EUROS con SESENTA Y OCHO CÉNTIMOS					
E28EB040 (E28EB040)	ud	CONO BALIZAMIENTO REFLECTANTE h=50 Cono de balizamiento reflectante de 50 cm. de altura (amortizable en 4 usos). s/R.D. 485/97.			
O01OA070	0,100 h.	Peón ordinario	12,53	1,25	
P31SB040	0,250 ud	Cono balizamiento estándar h=50 cm.	15,60	3,90	
		Suma la partida.....			5,15
		Costes indirectos.....	3,00%		0,15
		TOTAL PARTIDA.....			5,30
Asciende el precio total de la partida a la mencionada cantidad de CINCO EUROS con TREINTA CÉNTIMOS					
E28ES035 (E28ES035)	ud	SEÑAL CIRCULAR D=60cm. SOBRE TRIPODE Señal de seguridad circular de D=60 cm., normalizada, con trípode tubular, amortizable en cinco usos, i/colocación y desmontaje. s/R.D. 485/97.			
O01OA050	0,150 h.	Ayudante	12,87	1,93	
P31SV030	0,200 ud	Señal circul. D=60 cm.reflex.EG	28,20	5,64	
P31SV155	0,200 ud	Caballete para señal D=60 L=90,70	23,54	4,71	
		Suma la partida.....			12,28
		Costes indirectos.....	3,00%		0,37
		TOTAL PARTIDA.....			12,65
Asciende el precio total de la partida a la mencionada cantidad de DOCE EUROS con SESENTA Y CINCO CÉNTIMOS					
E28ES010 (E28ES010)	ud	SEÑAL TRIANGULAR L=70cm. SOBRE TRIPODE Señal de seguridad triangular de L=70 cm., normalizada, con trípode tubular, amortizable en cinco usos, i/colocación y desmontaje. s/R.D. 485/97.			
O01OA050	0,150 h.	Ayudante	12,87	1,93	
P31SV010	0,200 ud	Señal triang. L=70 cm.reflex. EG	26,65	5,33	
P31SV155	0,200 ud	Caballete para señal D=60 L=90,70	23,54	4,71	
		Suma la partida.....			11,97
		Costes indirectos.....	3,00%		0,36
		TOTAL PARTIDA.....			12,33
Asciende el precio total de la partida a la mencionada cantidad de DOCE EUROS con TREINTA Y TRES CÉNTIMOS					



CUADRO DE DESCOMPUESTOS

REPARACIÓN DE HUNDIMIENTOS EN AVDA. DESCUBRIMIENTOS

Avda. Descubrimientos/ Américo V

AYUNTAMIENTO DE CIUDAD REAL

2017

CÓDIGO CANTIDAD UD DESCRIPCIÓN PRECIO SUBTOTAL IMPORTE

CÓDIGO	CANTIDAD UD	DESCRIPCIÓN	PRECIO	SUBTOTAL	IMPORTE
E28PB167 (E28PB167)		m. VALLA ENREJADO GALV. PLIEGUES Valla metálica móvil de módulos prefabricados de 3,50x2,00 m. de altura, enrejados de malla de D=5 mm. de espesor con cuatro pliegues de refuerzo, bastidores verticales de D=40 mm. y 1,50 mm. de espesor, todo ello galvanizado en caliente, sobre soporte de hormigón prefabricado de 230x600x150 mm., separados cada 3,50 m., accesorios de fijación, considerando 5 usos, incluso montaje y desmontaje. s/R.D. 486/97.			
O01OA050	0,050 h.	Ayudante	12,87	0,64	
O01OA070	0,050 h.	Peón ordinario	12,53	0,63	
P31CB111	0,200 m.	Valla enrej. móvil. pliegues 3,5x2 m.	7,94	1,59	
		Suma la partida.....			2,86
		Costes indirectos.....		3,00%	0,09
		TOTAL PARTIDA.....			2,95

Asciende el precio total de la partida a la mencionada cantidad de DOS EUROS con NOVENTA Y CINCO CÉNTIMOS

E28PB180 (E28PB180)		ud VALLA CONTENCIÓN DE PEATONES Valla de contención de peatones, metálica, prolongable de 2,50 m. de largo y 1 m. de altura, color amarillo, amortizable en 5 usos, incluso colocación y desmontaje. s/R.D. 486/97.			
O01OA070	0,100 h.	Peón ordinario	12,53	1,25	
P31CB050	0,200 ud	Valla contenc. peatones 2,5x1 m.	27,50	5,50	
		Suma la partida.....			6,75
		Costes indirectos.....		3,00%	0,20
		TOTAL PARTIDA.....			6,95

Asciende el precio total de la partida a la mencionada cantidad de SEIS EUROS con NOVENTA Y CINCO CÉNTIMOS

E28RA005 (E28RA005)		ud CASCO DE SEGURIDAD AJUST. ATALAJES Casco de seguridad con atalaje provisto de 6 puntos de anclaje, para uso normal y eléctrico hasta 440 V. Certificado CE. s/R.D. 773/97 y R.D. 1407/92.			
P31IA005	1,000 ud	Casco seguridad básico	5,37	5,37	
		Suma la partida.....			5,37
		Costes indirectos.....		3,00%	0,16
		TOTAL PARTIDA.....			5,53

Asciende el precio total de la partida a la mencionada cantidad de CINCO EUROS con CINCUENTA Y TRES CÉNTIMOS

E28RA070 (E28RA070)		ud GAFAS CONTRA IMPACTOS Gafas protectoras contra impactos, incoloras, (amortizables en 3 usos). Certificado CE. s/R.D. 773/97 y R.D. 1407/92.			
P31IA120	0,333 ud	Gafas protectoras	7,66	2,55	
		Suma la partida.....			2,55
		Costes indirectos.....		3,00%	0,08
		TOTAL PARTIDA.....			2,63

Asciende el precio total de la partida a la mencionada cantidad de DOS EUROS con SESENTA Y TRES CÉNTIMOS

E28RA090 (E28RA090)		ud GAFAS ANTIPOLVO Gafas antipolvo antiempañables, panorámicas, (amortizables en 3 usos). Certificado CE. s/R.D. 773/97 y R.D. 1407/92.			
P31IA140	0,333 ud	Gafas antipolvo	2,53	0,84	
		Suma la partida.....			0,84
		Costes indirectos.....		3,00%	0,03
		TOTAL PARTIDA.....			0,87

Asciende el precio total de la partida a la mencionada cantidad de CERO EUROS con OCHENTA Y SIETE CÉNTIMOS



CUADRO DE DESCOMPUESTOS

REPARACIÓN DE HUNDIMIENTOS EN AVDA. DESCUBRIMIENTOS

Avda. Descubrimientos/ Américo V

AYUNTAMIENTO DE CIUDAD REAL

2017

CÓDIGO	CANTIDAD UD	DESCRIPCIÓN	PRECIO	SUBTOTAL	IMPORTE
E28RA100 (E28RA100)		ud SEMI MÁSCARA ANTIPOLVO 1 FILTRO Semi-mascarilla antipolvo un filtro, (amortizable en 3 usos). Certificado CE. s/R.D. 773/97 y R.D. 1407/92.			
P31IA150	0,333 ud	Semi-mascarilla 1 filtro	22,53	7,50	
		Suma la partida.....			7,50
		Costes indirectos.....		3,00%	0,23
		TOTAL PARTIDA.....			7,73
Asciende el precio total de la partida a la mencionada cantidad de SIETE EUROS con SETENTA Y TRES CÉNTIMOS					
E28RA120 (E28RA120)		ud CASCOS PROTECTORES AUDITIVOS Protectores auditivos con arnés a la nuca, (amortizables en 3 usos). Certificado CE. s/R.D. 773/97 y R.D. 1407/92.			
P31IA200	0,333 ud	Cascos protectores auditivos	12,20	4,06	
		Suma la partida.....			4,06
		Costes indirectos.....		3,00%	0,12
		TOTAL PARTIDA.....			4,18
Asciende el precio total de la partida a la mencionada cantidad de CUATRO EUROS con DIECIOCHO CÉNTIMOS					
E28RM070 (E28RM070)		ud PAR GUANTES USO GENERAL SERRAJE Par de guantes de uso general de lona y serraje. Certificado CE. s/R.D. 773/97 y R.D. 1407/92.			
P31IM030	1,000 ud	Par guantes uso general serraje	2,00	2,00	
		Suma la partida.....			2,00
		Costes indirectos.....		3,00%	0,06
		TOTAL PARTIDA.....			2,06
Asciende el precio total de la partida a la mencionada cantidad de DOS EUROS con SEIS CÉNTIMOS					
E28RP150 (E28RP150)		ud PAR RODILLERAS Par de rodilleras ajustables de protección ergonómica (amortizables en 3 usos). Certificado CE. s/R.D. 773/97 y R.D. 1407/92.			
P31IP100	0,333 ud	Par rodilleras	7,07	2,35	
		Suma la partida.....			2,35
		Costes indirectos.....		3,00%	0,07
		TOTAL PARTIDA.....			2,42
Asciende el precio total de la partida a la mencionada cantidad de DOS EUROS con CUARENTA Y DOS CÉNTIMOS					
E28RP070 (E28RP070)		ud PAR DE BOTAS DE SEGURIDAD Par de botas de seguridad con plantilla y puntera de acero (amortizables en 1 usos). Certificado CE. s/R.D. 773/97 y R.D. 1407/92.			
P31IP025	1,000 ud	Par botas de seguridad	26,81	26,81	
		Suma la partida.....			26,81
		Costes indirectos.....		3,00%	0,80
		TOTAL PARTIDA.....			27,61
Asciende el precio total de la partida a la mencionada cantidad de VEINTISIETE EUROS con SESENTA Y UN CÉNTIMOS					
E28W100 (E28W100)		ud CUOTA MENSUAL SEGURIDAD Y SALUD Cuota correspondiente a una mensualidad de Seguridad y Salud acorde a las recomendaciones estipuladas en el Plan de Seguridad y Salud, en la que se incluyen parte proporcional de instalaciones de bienestar, señalización de riesgos, medidas de prevención individuales y colectivas, vigilancia de la salud, formación y comprobación de las medidas establecidas, todo ello según las directrices del Coordinador de Seguridad y Salud, la Dirección Facultativa o el vigilante de Seguridad y Salud designado en la obra.			
		TOTAL PARTIDA.....			0,00



MEDICIONES Y PRESUPUESTO

REPARACIÓN DE HUNDIMIENTOS EN AVDA. DESCUBRIMIENTOS

Avda. Descubrimientos/ Américo V

AYUNTAMIENTO DE CIUDAD REAL

2017

Código	Descripción	Uds	Longitud	Anchura	Altura	Parciales	Cantidad	Precio	Importe
CAPÍTULO 1									
DEMOLICIONES Y TRABAJOS PREVIOS									
01.01	m. DEMOLICIÓN Y LEVANTADO DE BORDILLO								
(U01AB100)	Demolición y levantado de bordillo de cualquier tipo y cimientos de hormigón en masa, de espesor variable, incluso carga y transporte del material resultante a vertedero.								
	Hundimiento 1	1	22,50				22,50		
	Hundimiento 2	1	25,00				25,00		
							47,50	3,45	163,88
01.02	m2 DEMOLICION Y LEVANTADO DE FIRMES								
(U01AB020)	Demolición y levantado mediante medios mecánicos o manuales, de firmes existentes: aglomerado asfáltico, pavimento de hormigón en masa, adoquinados, soleras, cimentaciones, etc., hasta 30 cm. de espesor máximo, incluso carga y transporte de material sobrante a vertedero. Medida la superficie realmente ejecutada.								
	Hundimiento 1	1	22,50	3,60			81,00		
		1	22,50	2,20			49,50		
	Hundimiento 2	1	15,00	2,50			37,50		
	Alcorques	13	2,00	1,00			26,00		
							194,00	3,04	589,76
01.03	m2 DEMOLICION Y LEVANTADO DE SOLADOS								
(U01AB015)	Demolición y levantado mediante medios mecánicos o manuales, de solados de: pavimento continuo de cemento, baldosas hidráulicas o terrazo, incluso p.p de aprovechamiento, carga y transporte de material sobrante a vertedero. Medida la superficie realmente ejecutada.								
	Hundimiento 1	1	22,50	2,00			45,00		
	Hundimiento 2	1	15,00	2,00			30,00		
							75,00	3,01	225,75
01.04	m2 DEMOLICIÓN Y LEVANTADO DE ACERAS								
(U01AB010)	Demolición y levantado de aceras de loseta hidráulica o equivalente, con solera de hormigón en masa 10/15 cm. de espesor, incluso carga y transporte de material resultante a vertedero.								
	Hundimiento 1	1	22,50	2,00			45,00		
	Hundimiento 2	1	15,00	2,00			30,00		
							75,00	5,76	432,00
01.05	m CORTE DE FIRME MEZCLA BITUM. CALIENTE								
(U01AV001)	Corte de firme de mezcla bituminosa en caliente, solera de hormigón, etc., incluso marcado previo. Medida la longitud ejecutada.								
	Hundimiento 1	1	22,50				22,50		
		1	3,60				3,60		
		1	5,80				5,80		
	Hundimiento 2	1	15,00				15,00		
		1	3,00				3,00		
		1	3,00				3,00		
							52,90	3,04	160,82
01.06	ud. DESMONTAJE ELEMENTOS DE MOBILIARIO URBANO								
(U01AW020)	Desmontaje y retirada de elementos de mobiliario urbano de todo tipo: bancos, carteles indicadores, protecciones de alcorques, alcorques.. etc. incluso cortes, levantado del pavimento, demolición de la cimentación, recuperación de los elementos, acopio o carga y transporte a lugar de empleo y retirada de escombros a vertedero. Medida la unidad ejecutada.								
	Lado derecho	6					6,00		
	Lado izquierdo	7					7,00		
							13,00	22,92	297,96



MEDICIONES Y PRESUPUESTO

REPARACIÓN DE HUNDIMIENTOS EN AVDA. DESCUBRIMIENTOS

Avda. Descubrimientos/ Américo V

AYUNTAMIENTO DE CIUDAD REAL

2017

Código	Descripción	Uds	Longitud	Anchura	Altura	Parciales	Cantidad	Precio	Importe
01.07	m3 EXC.ZANJA A MÁQUINA T. COMPACTO								
(E02EM030)	Excavación en zanjas, en terrenos compactos, por medios mecánicos, con extracción de tierras a los bordes, incluso carga y transporte al vertedero y con p.p. de medios auxiliares.								
	Red de saneamiento	1	9,00	1,00	2,50	22,50			
	Red de abastecimiento	1	9,00	1,00	0,60	5,40			
							27,90	15,48	431,89
01.08	ud. LEVANTADO IMBORNAL C/COMPRES.								
(U01AIS001)	Levantado por medios manuales, con ayuda de compresor, de imbornal sifónico, con recuperación de elementos reutilizables del mismo, incluso retirada, carga y transporte a vertedero de productos sobrantes y a lugar de acopio los elementos reutilizables, a definir por la D. F. Medida la unidad ejecutada.								
							2,00	4,03	8,06
01.09	m3 FRESADO DE FIRME (MBC)								
(U03DF020)	Fresado de firme de mezcla bituminosa en caliente en sección completa o semicalzada, incluso carga, barrido y transporte a vertedero o lugar de empleo.								
	Zona fisurada	1	100,00	2,20	0,10	22,00			
							22,00	30,89	679,58
01.10	ud ALQ. CONTENEDOR 5 m3								
(E01DTW050)	Servicio de entrega y recogida de contenedor de 5 m3. de capacidad, colocado a pie de carga y considerando una distancia no superior a 10 km.								
							1,00	154,50	154,50
TOTAL CAPÍTULO 1.....									3.144,20



MEDICIONES Y PRESUPUESTO

REPARACIÓN DE HUNDIMIENTOS EN AVDA. DESCUBRIMIENTOS

Avda. Descubrimientos/ Américo V

AYUNTAMIENTO DE CIUDAD REAL

2017

Código	Descripción	Uds	Longitud	Anchura	Altura	Parciales	Cantidad	Precio	Importe
CAPÍTULO 2									
SANEAMIENTO									
02.01	ud IMBORNAL SIF. CODO PVC D.160 mm. C/EXC. Y REL.HORM.								
(U07EIO020)	Imbornal sifónico para recogida de aguas pluviales, de arqueta dividida en 40x30 y 30x30 cm. interiores y 70 cm. de profundidad; construida con fábrica de ladrillo perforado tosco de 1/2 pie de espesor, recibida con mortero de cemento M-5, sobre solera de hormigón en masa HM-20/P/20 de 10 cm. de espesor; instalación de sifón de tubo de polipropileno y codo de PVC d. 160 mm. en partición interior; enfoscado con mortero de cemento M-5 y bruñido interior con mortero de cemento M-15, rejilla con aberturas en diagonal, abatible y antirrobo de fundición dúctil, tapa y cerco de arqueta de 30x30 de fundición dúctil, con p.p. de medios auxiliares, incluida excavación, relleno perimetral con hormigón, conexiones de tuberías y retirada de escombros a vertedero. Medida la unidad terminada.						2,00	155,28	310,56
02.02	m. T.ENT.POLIPROPILENO CORR.D/C SN8 D=200 C/E								
(U07OED020)	Tubo de saneamiento enterrado de polipropileno corrugado de doble pared y rigidez 8 kN/m ² , con un diámetro de 200 mm. y de unión por junta elástica. Colocado en zanja, sobre una cama de arena de río de 10 cm. debidamente compactada y nivelada, relleno lateralmente y superiormente hasta 10 cm. por encima de la generatriz con la misma arena; compactando ésta hasta los riñones. Con p.p. de medios auxiliares, incluida la excavación y el tapado posterior de las zanjas con arena y suelo seleccionado según sección tipo.								
	Imbornales	2	5,00				10,00		
	Acometida	1	6,00				6,00		
							16,00	24,59	393,44
02.03	ud ARQUETA LADRI.REGISTRO 38x38x50 cm. Tapa FD								
(U07ALR025)	Arqueta de registro de 38x38x50 cm. de medidas interiores, construida con fábrica de ladrillo perforado tosco de 1/2 pie de espesor, recibido con mortero de cemento M-5, colocado sobre solera de hormigón en masa HM-20/P/40/I de 10 cm. de espesor, enfoscada y bruñida por el interior con mortero de cemento M-15 y con tapa de fundición dúctil de 40x40 cm, terminada y con p.p. de medios auxiliares, incluida la excavación y el relleno perimetral posterior. Medida la unidad ejecutada.						2,00	84,85	169,70
02.04	ud ARQUETA LADRI.REGISTRO 50x50x50 cm. Tapa FD								
(U07ALR025SD)	Arqueta de registro de 50x50x50 cm. de medidas interiores, construida con fábrica de ladrillo perforado tosco de 1/2 pie de espesor, recibido con mortero de cemento M-5, colocado sobre solera de hormigón en masa HM-20/P/40/I de 10 cm. de espesor, enfoscada y bruñida por el interior con mortero de cemento M-15 y con tapa de fundición dúctil de 40x40 cm, terminada y con p.p. de medios auxiliares, incluida la excavación y el relleno perimetral posterior. Medida la unidad ejecutada.						2,00	90,01	180,02
02.05	ud IMBORNAL SIF. AYO. C/EXC. Y REL.HORM. SIN REJILLA								
(U07EIO018)	Imbornal sifónico para recogida de aguas pluviales tipo Ayuntamiento, de arqueta dividida en 40x30 y 30x30 cm. interiores y 70 cm. de profundidad; construida con fábrica de ladrillo perforado tosco de 1/2 pie de espesor, recibida con mortero de cemento M-5, sobre solera de hormigón en masa HM-20/P/20 de 10 cm. de espesor; instalación de sifón de tubo de PVC d. 150 mm. y claqueta e policarbonato en partición interior; enfoscado con mortero de cemento M-5 y bruñido interior con mortero de cemento M-15, colocación de rejilla y cerco de arqueta de 30x30 recuperados en obra de fundición dúctil, con p.p. de medios auxiliares, incluida excavación, relleno perimetral con hormigón, conexiones de tuberías y retirada de escombros a vertedero. Medida la unidad terminada.						2,00	109,16	218,32



MEDICIONES Y PRESUPUESTO

REPARACIÓN DE HUNDIMIENTOS EN AVDA. DESCUBRIMIENTOS

Avda. Descubrimientos/ Américo V

AYUNTAMIENTO DE CIUDAD REAL

2017

Código	Descripción	Uds	Longitud	Anchura	Altura	Parciales	Cantidad	Precio	Importe
02.06	m. TUBO PVC CORR. J.ELÁS.SN8 C.TEJA 500 mm								
(E03OEP4909)	Colector de saneamiento enterrado de PVC de pared corrugada doble color teja y rigidez 8 kN/m ² ; con un diámetro 515 mm. y con unión por junta elástica incluso collarines estancos de conexión a la red existente. Colocado en zanja, sobre una cama de arena de río de 10 cm. debidamente compactada y nivelada, relleno lateralmente y superiormente hasta 10 cm. por encima de la generatriz con la misma arena; compactando ésta hasta los riñones. Con p.p. de medios auxiliares e incluso la excavación y el tapado posterior de las zanjas, s/ CTE-HS-5.								
	Sustitución Tubo existente	1	6,00			6,00			
							6,00	87,12	522,72
TOTAL CAPÍTULO 2.....									1.794,76



MEDICIONES Y PRESUPUESTO

REPARACIÓN DE HUNDIMIENTOS EN AVDA. DESCUBRIMIENTOS

Avda. Descubrimientos/ Américo V

AYUNTAMIENTO DE CIUDAD REAL

2017

Código	Descripción	Uds	Longitud	Anchura	Altura	Parciales	Cantidad	Precio	Importe
CAPÍTULO 3									
PAVIMENTACIONES Y ACERADOS									
03.01	m3 ZAHORRA ARTIFICIAL BASE 60% MACHAQUEO								
(U03CZ015)	Zahorra artificial, husos ZA(40)/ZA(25) en capas de base y zonas puntuales de saneos, con 60 % de caras de fractura, puesta en obra, extendida y compactada, incluso preparación de la superficie de asiento, en capas de 20/30 cm. de espesor, medido sobre perfil. Desgaste de los ángeles de los áridos < 30.								
	Hundimiento 1	1	22,50	3,60	0,30		24,30		
		1	22,50	2,20	0,30		14,85		
	Hundimiento 2	1	15,00	2,50	0,50		18,75		
							57,90	23,18	1.342,12
03.02	m. BORDI.HOR.BICA.GRIS C-5 12x15x25 EXC.								
(U04BH081)	Bordillo de hormigón bicapa, de color gris, tipo C-5, achaflanado, de 12 y 15 cm. de bases superior e inferior y 25 cm. de altura, colocado sobre solera de hormigón HM-20/P/20/I, de 10 cm. de espesor, rejuntado y limpieza, incluida la rotura del pavimento existente, la excavación previa y la retirada de escombros avertedero. Medida la longitud ejecutada.								
	Hundimiento 1	1	22,50				22,50		
	Hundimiento 2	1	25,00				25,00		
							47,50	16,29	773,78
03.03	m2 SOLERA HORMIG.HM-20/P/20 e=10cm								
(E04SM010)	Solera de hormigón en masa de 10 cm. de espesor, realizada con hormigón HM-20 N/mm ² , Tmáx.20 mm., elaborado en obra, i/vertido, colocación, p.p. de juntas, aserrado de las mismas y fratasado. Colocación de cerco y tapas de arquetas existentes. Según NTE-RSS y EHE.								
	Hundimiento 1	1	22,50	2,00			45,00		
	Hundimiento 2	1	15,00	2,00			30,00		
							75,00	7,11	533,25
03.04	m2 SOL. TERRAZO ROJO BOTONES 40x40x4 S/S								
(U04VBT106)	Pavimento de baldosa de terrazo para exteriores, acabado superficial en botones, de 40x40x4 cm., en color rojo, clase II, bicapa, según Norma UNE - EN -13748-2:2005, sentada con mortero de cemento M-5, i/p.p. de cortes, colocación de cerco y tapas de arquetas existentes, junta de dilatación, enlechado y limpieza. Medida la superficie ejecutada.								
	P. Peatones	1	4,00	1,80			7,20		
							7,20	22,64	163,01
03.05	m2 PAV.LOSETA 4 PAST.CEM.GRIS 30x30 S/S								
(U04VBH037)	Pavimento de loseta hidráulica gris de 4 pastillas de 30x30 cm., colocada sobre capa de arena de río de 2 cm. de espesor, recibida con mortero de cemento CEM I/A-P 32,5 R y arena de río 1/6 (M-40), i/ cortes, colocación de cerco y tapas de arquetas existentes, rejuntado con lechada de cemento CEM I/A-P 32,5 R 1/2 y limpieza, s/NTE-RSR-4. Medida la superficie realmente ejecutada.								
	Hundimiento 1	1	22,50	2,00			45,00		
	Hundimiento 2	1	15,00	2,00			30,00		
							75,00	14,71	1.103,25
03.06	ud. NIVELACION DE TAPA A NUEVA RASANTE								
(U03VW001)	Nivelación de cercos, tapas o rejillas existentes en la calzada o acerado, a la nueva rasante, recreado de arqueta con fábrica de ladrillo perforado tosco de 1/2 pie de espesor, recibida con mortero de cemento M-5, enfoscado con mortero de cemento M-5 y bruñido interior con mortero de cemento, colocación de cercos, tapas y rejillas, incluso sustitución de elementos deteriorados, corte del pavimento con medios mecánicos o manuales, desmontaje y limpieza, con p.p. de medios auxiliares y localización y señalización in situ. Medida la unidad terminada.								
	Pozos	1					1,00		
	Ono	1					1,00		
	Electricidad	2					2,00		



MEDICIONES Y PRESUPUESTO

REPARACIÓN DE HUNDIMIENTOS EN AVDA. DESCUBRIMIENTOS

Avda. Descubrimientos/ Américo V

AYUNTAMIENTO DE CIUDAD REAL

2017

Código	Descripción	Uds	Longitud	Anchura	Altura	Parciales	Cantidad	Precio	Importe
	Varias	3				3,00			
							7,00	35,22	246,54
03.07	m2 RIEGO DE IMPRIMACIÓN ECI								
(U03RI050)	Riego de imprimación, con emulsión asfáltica catiónica de imprimación ECI, de capas granulares, con una dotación de 1 kg/m2, incluso barrido y preparación de la superficie.								
	Hundimiento 1	1	22,50	3,60		81,00			
		1	22,50	2,20		49,50			
	Hundimiento 2	1	15,00	2,50		37,50			
	Alcorques	13	2,00	1,00		26,00			
		-13	1,00			-13,00			
	Zona de fisuras	1	100,00	2,20		220,00			
							401,00	0,52	208,52
03.08	t. M.B.C. EN BASES DE ALTO MÓDULO(AC 22base S)								
(U03VC094)	Mezcla bituminosa en caliente, en bases de alto modulo, con betún BM-1 13/22, áridos con desgaste de Los Angeles < 25, fabricada y puesta en obra, extendido y compactación, incluido filler calizo de aportación y betún.								
	Hundimiento 1	1	22,50	3,60	0,06	11,66	2,4		
		1	22,50	2,20	0,06	7,13	2,4		
	Hundimiento 2	1	15,00	2,50	0,06	5,40	2,4		
	Alcorques	13	2,00	1,00	0,06	3,74	2,4		
		-13	1,00		0,06	-1,87	2,4		
	Zona de fisuras	1	100,00	2,20	0,06	31,68	2,4		
							57,74	149,72	8.644,83
03.09	m2 RIEGO DE ADHERENCIA TERMOADHERENTE, C60B4 TER								
(U03RA060SA)	Riego de adherencia termoadherente, con emulsión asfáltica catiónica de rotura rápida C60B4 TER con una dotación de 0,50 kg/m2, incluso barrido y preparación de la superficie.								
	Hundimiento 1	1	22,50	3,60		81,00			
		1	22,50	2,20		49,50			
	Hundimiento 2	1	15,00	2,50		37,50			
	Alcorques	13	2,00	1,00		26,00			
		-13	1,00			-13,00			
	Zona de fisuras	1	100,00	2,20		220,00			
							401,00	0,30	120,30
03.10	m2 C. RODADURA AC 16 SURF S (S-12) e=4 cm. D.A.<30								
(U03VC2299)	Suministro, extendido y puesta en obra de AC 16 SURF S 50/70 (S-12) en capa de rodadura de 4 cm. de espesor, con áridos con desgaste de los ángeles < 30, extendida y compactada, incluido riego asfáltico, filler de aportación y betún. Incluso pequeña maquinaria para la carga de la extendidora en las zonas en las que los camiones no puedan suministrar a la extendidora. Medida la superficie ejecutada.								
	Hundimiento 1	1	22,50	3,60		81,00			
		1	22,50	2,20		49,50			
	Hundimiento 2	1	15,00	2,50		37,50			
	Alcorques	13	2,00	1,00		26,00			
		-13	1,00			-13,00			
	Zona de fisuras	1	100,00	2,20		220,00			
							401,00	4,97	1.992,97
03.11	ud FORMACIÓN DE ALCORQUE								
(U04BH081SA)	Formación de alcorque. Corte de aglomerado y relleno con zahorra y arena caliza hasta enrasar con la MBC, de 10/15 cm. de espesor y limpieza, incluida la rotura del pavimento existente, la excavación previa, corte de pegueñas raíces y la retirada de escombros a vertedero. Se incluire el cortado de raíces y su correspondiente tratamiento para evitar el secado y favorecer su recuperación. Medida unidad ejecutada.								



MEDICIONES Y PRESUPUESTO

REPARACIÓN DE HUNDIMIENTOS EN AVDA. DESCUBRIMIENTOS

Avda. Descubrimientos/ Américo V

AYUNTAMIENTO DE CIUDAD REAL

2017

Código	Descripción	Uds	Longitud	Anchura	Altura	Parciales	Cantidad	Precio	Importe
	Lado derecho	7				7,00			
	Lado izquierdo	6				6,00			
							13,00	17,20	223,60
03.12	m3 HORMIGÓN HP-40 EN PAVIMENTOS								
(U03WV020)	Pavimento de hormigón HP-40 de resistencia característica a flexotracción, en espesores de 20/30 cm., con suministro y colocación de mallazo de acero corrugado de 15x15x6 incluso extendido, encofrado de borde, regleado, vibrado, curado con producto filmógeno, estriado o ranurado y p.p. de juntas.								
	.	1	2,00			2,00			
							2,00	79,68	159,36
TOTAL CAPÍTULO 3.....									15.511,53



MEDICIONES Y PRESUPUESTO

REPARACIÓN DE HUNDIMIENTOS EN AVDA. DESCUBRIMIENTOS

Avda. Descubrimientos/ Américo V

AYUNTAMIENTO DE CIUDAD REAL

2017

Código	Descripción	Uds	Longitud	Anchura	Altura	Parciales	Cantidad	Precio	Importe
CAPÍTULO 4									
MOBILIARIO URBANO Y SEÑALIZACIÓN									
04.01	m. M.VIAL CONTINUA ACRÍLICA ACUOSA 15 cm								
(U17HMC032)	Marca vial reflexiva continua blanca/amarilla, de 15 cm. de ancho, ejecutada con pintura acrílica en base acuosa con una dotación de 720 gr./m2 y aplicación de microesferas de vidrio con una dotación de 480 gr./m2, excepto premarcaje.								
	Banda izq. aparcamientos	1	100,00				100,00		
	Banda aparcamientos	1	43,00				43,00		
							143,00	0,43	61,49
04.02	m. M.VIAL DISCON. ACRÍLICA ACUOSA 10 cm								
(U17HMC031)	Marca vial reflexiva discontinua blanca/amarilla, de 10 cm. de ancho, ejecutada con pintura acrílica en base acuosa con una dotación de 720 gr./m2 y aplicación de microesferas de vidrio con una dotación de 480 gr./m2, realmente pintado, excepto premarcaje.								
	Eje central	1	133,00				133,00		
							133,00	0,35	46,55
04.03	m2 PINTURA TERMOPLÁSTICA CEBREADOS								
(U17HSC020)	Pintura termoplástica en frío dos componentes, reflexiva, con una dotación de pintura de 3 kg/m2, y 0,6 kg/m2 de microesferas de vidrio, en cebreados, realmente pintado, incluso barrido y premarcaje sobre el pavimento.								
	Paso peatones	1	5,00	0,50	3,50		8,75		
							8,75	13,38	117,08
04.04	ud RECOLOCADO SEÑALIZACION								
(U17VX001)	Recolocado de señal vertical de circulación, informativa urbana, papelera, bolardo, etc., con poste, incluso levantado, acopio, apertura de hoyo, cimentación, colocación y retirada de escombros a vertedero. Medida la unidad ejecutada.								
							2,00	31,38	62,76
TOTAL CAPÍTULO 4.....									287,88



MEDICIONES Y PRESUPUESTO

REPARACIÓN DE HUNDIMIENTOS EN AVDA. DESCUBRIMIENTOS

Avda. Descubrimientos/ Américo V

AYUNTAMIENTO DE CIUDAD REAL

2017

Código	Descripción	Uds	Longitud	Anchura	Altura	Parciales	Cantidad	Precio	Importe
--------	-------------	-----	----------	---------	--------	-----------	----------	--------	---------

CAPÍTULO 5

GESTIÓN DE RESIDUOS

05.01 m3 GESTIÓN RESIDUOS LIMPIOS VERT. AUTORIZADO

(W01U001) Gestión de residuos limpios procedentes de derivados de hormigón de obra en vertedero autorizado, incluso canon de vertido. Medido el volumen real ejecutado.

Bordillos	1	47,50				19,00	.4			
Solados	1	75,00			0,30	22,50				
Acerados	1	75,00			0,10	7,50				
Imbornales	2					1,00	.5			
								50,00	6,18	309,00

05.02 m3 GESTION TIERRAS EXCVAC. VERT. AUTORIZADO

(W01U020) Gestión de residuos limpios procedentes de la excavación de tierras en vertedero autorizado, incluso canon de vertido. Medido el volumen real ejecutado.

								27,90	2,58	71,98
--	--	--	--	--	--	--	--	-------	------	-------

05.03 M3 GESTIÓN RESIDUOS SUCIOS VERT. AUTORIZADO

(W01U030) Gestión de residuos sucios procedentes de obra en vertedero autorizado, incluso canon de vertido. Medido el volumen real ejecutado.

Firmes	1	194,00			0,12	23,28				
Fresado	1	22,00				22,00				
								45,28	25,75	1.165,96

TOTAL CAPÍTULO 5..... 1.546,94



MEDICIONES Y PRESUPUESTO

REPARACIÓN DE HUNDIMIENTOS EN AVDA. DESCUBRIMIENTOS

Avda. Descubrimientos/ Américo V

AYUNTAMIENTO DE CIUDAD REAL

2017

Código	Descripción	Uds	Longitud	Anchura	Altura	Parciales	Cantidad	Precio	Importe
CAPÍTULO 6									
SEGURIDAD Y SALUD									
06.01	ud EXTINTOR POLVO ABC 3 kg. PR.INC.								
(E28PF005)	Extintor de polvo químico ABC polivalente antibrasa de eficacia 13A/55B, de 3 kg. de agente extintor, con soporte, manómetro comprobable y boquilla con difusor, según norma EN-3:1996. Medida la unidad instalada. s/R.D. 486/97.	1				1,00			
							1,00	28,71	28,71
06.02	ud COSTO MENSUAL FORMACIÓN SEG.HIG.								
(E28W050)	Costo mensual de formación de seguridad y salud en el trabajo, considerando una hora a la semana y realizada por un encargado.						1,00	74,19	74,19
06.03	ud BOTIQUÍN DE URGENCIA								
(E28BM110)	Botiquín de urgencia para obra fabricado en chapa de acero, pintado al horno con tratamiento anticorrosivo y serigrafía de cruz. Color blanco, con contenidos mínimos obligatorios, colocado.	1				1,00			
							1,00	80,24	80,24
06.04	ud REPOSICIÓN BOTIQUÍN								
(E28BM120)	Reposición de material de botiquín de urgencia.	1				1,00			
							1,00	54,84	54,84
06.05	ud PANEL COMPLETO PVC 700x1000 mm.								
(E28EC030)	Panel completo serigrafiado sobre planchas de PVC blanco de 0,6 mm. de espesor nominal. Tamaño 700x1000 mm. Válido para incluir hasta 15 símbolos de señales, incluso textos "Prohibido el paso a toda persona ajena a la obra", i/colocación. s/R.D. 485/97.	1				1,00			
							1,00	11,59	11,59
06.06	ud CHALECO DE OBRAS REFLECTANTE								
(E28EV080)	Chaleco de obras con bandas reflectante. Amortizable en 1 usos. Certificado CE. s/R.D. 773/97.	5				5,00			
							5,00	3,70	18,50
06.07	m. CINTA BALIZAMIENTO BICOLOR 8 cm.								
(E28EB010)	Cinta de balizamiento bicolor rojo/blanco de material plástico, incluso colocación y desmontaje. s/R.D. 485/97.	10				10,00			
							10,00	0,68	6,80
06.08	ud CONO BALIZAMIENTO REFLECTANTE h=50								
(E28EB040)	Cono de balizamiento reflectante de 50 cm. de altura (amortizable en 4 usos). s/R.D. 485/97.	22				22,00			
							22,00	5,30	116,60
06.09	ud SEÑAL CIRCULAR D=60cm. SOBRE TRIPODE								
(E28ES035)	Señal de seguridad circular de D=60 cm., normalizada, con trípode tubular, amortizable en cinco usos, i/colocación y desmontaje. s/R.D. 485/97.	3				3,00			
							3,00	12,65	37,95
06.10	ud SEÑAL TRIANGULAR L=70cm. SOBRE TRIPODE								
(E28ES010)	Señal de seguridad triangular de L=70 cm., normalizada, con trípode tubular, amortizable en cinco usos, i/colocación y desmontaje. s/R.D. 485/97.								



MEDICIONES Y PRESUPUESTO

REPARACIÓN DE HUNDIMIENTOS EN AVDA. DESCUBRIMIENTOS

Avda. Descubrimientos/ Américo V

AYUNTAMIENTO DE CIUDAD REAL

2017

Código	Descripción	Uds	Longitud	Anchura	Altura	Parciales	Cantidad	Precio	Importe
		5				5,00			
							5,00	12,33	61,65
06.11	m. VALLA ENREJADO GALV. PLIEGUES								
(E28PB167)	Valla metálica móvil de módulos prefabricados de 3,50x2,00 m. de altura, enrejados de malla de D=5 mm. de espesor con cuatro pliegues de refuerzo, bastidores verticales de D=40 mm. y 1,50 mm. de espesor, todo ello galvanizado en caliente, sobre soporte de hormigón prefabricado de 230x600x150 mm., separados cada 3,50 m., accesorios de fijación, considerando 5 usos, incluso montaje y desmontaje. s/R.D. 486/97.	7				7,00			
							7,00	2,95	20,65
06.12	ud VALLA CONTENCIÓN DE PEATONES								
(E28PB180)	Valla de contención de peatones, metálica, prolongable de 2,50 m. de largo y 1 m. de altura, color amarillo, amortizable en 5 usos, incluso colocación y desmontaje. s/R.D. 486/97.	12				12,00			
							12,00	6,95	83,40
06.13	ud CASCO DE SEGURIDAD AJUST. ATALAJES								
(E28RA005)	Casco de seguridad con atalaje provisto de 6 puntos de anclaje, para uso normal y eléctrico hasta 440 V. Certificado CE. s/R.D. 773/97 y R.D. 1407/92.	3				3,00			
							3,00	5,53	16,59
06.14	ud GAFAS CONTRA IMPACTOS								
(E28RA070)	Gafas protectoras contra impactos, incoloras, (amortizables en 3 usos). Certificado CE. s/R.D. 773/97 y R.D. 1407/92.	3				3,00			
							3,00	2,63	7,89
06.15	ud GAFAS ANTIPOLVO								
(E28RA090)	Gafas antipolvo antiempañables, panorámicas, (amortizables en 3 usos). Certificado CE. s/R.D. 773/97 y R.D. 1407/92.	2				2,00			
							2,00	0,87	1,74
06.16	ud SEMI MÁSCARA ANTIPOLVO 1 FILTRO								
(E28RA100)	Semi-mascarilla antipolvo un filtro, (amortizable en 3 usos). Certificado CE. s/R.D. 773/97 y R.D. 1407/92.	3				3,00			
							3,00	7,73	23,19
06.17	ud CASCOS PROTECTORES AUDITIVOS								
(E28RA120)	Protectores auditivos con arnés a la nuca, (amortizables en 3 usos). Certificado CE. s/R.D. 773/97 y R.D. 1407/92.	3				3,00			
							3,00	4,18	12,54
06.18	ud PAR GUANTES USO GENERAL SERRAJE								
(E28RM070)	Par de guantes de uso general de lona y serraje. Certificado CE. s/R.D. 773/97 y R.D. 1407/92.	3				3,00			
							3,00	2,06	6,18
06.19	ud PAR RODILLERAS								
(E28RP150)	Par de rodilleras ajustables de protección ergonómica (amortizables en 3 usos). Certificado CE. s/R.D. 773/97 y R.D. 1407/92.	2				2,00			
							2,00	2,42	4,84



MEDICIONES Y PRESUPUESTO

REPARACIÓN DE HUNDIMIENTOS EN AVDA. DESCUBRIMIENTOS

Avda. Descubrimientos/ Américo V

AYUNTAMIENTO DE CIUDAD REAL

2017

Código	Descripción	Uds	Longitud	Anchura	Altura	Parciales	Cantidad	Precio	Importe
06.20	ud PAR DE BOTAS DE SEGURIDAD								
(E28RP070)	Par de botas de seguridad con plantilla y puntera de acero (amortizables en 1 usos). Certificado CE. s/R.D. 773/97 y R.D. 1407/92.	3				3,00			
							3,00	27,61	82,83
TOTAL CAPÍTULO 6.....									750,92



RESUMEN DE PRESUPUESTO

REPARACIÓN DE HUNDIMIENTOS EN AVDA. DESCUBRIMIENTOS	2017
Avda. Descubrimientos/ Américo V	
AYUNTAMIENTO DE CIUDAD REAL	

Capítulos	Resumen	Imp. Euros
01	DEMOLICIONES Y TRABAJOS PREVIOS.....	3.144,20
02	SANEAMIENTO.....	1.794,76
03	PAVIMENTACIONES Y ACERADOS.....	15.511,53
04	MOBILIARIO URBANO Y SEÑALIZACIÓN.....	287,88
05	GESTIÓN DE RESIDUOS.....	1.546,94
06	SEGURIDAD Y SALUD.....	750,92
TOTAL EJECUCIÓN MATERIAL		23.036,23
	13,00 % Gastos generales.....	2.994,71
	6,00 % Beneficio industrial.....	1.382,17
SUMA DE GASTOS Y BENEFICIOS		4.376,88
PRESUPUESTO BASE DE LICITACIÓN		27.413,11
	21,00 % I.V.A.	5.756,75
PRESUPUESTO TOTAL		33.169,86

Asciende el Presupuesto Total a la expresada cantidad de TREINTA Y TRES MIL CIENTO SESENTA Y NUEVE EUROS con OCHENTA Y SEIS CÉNTIMOS.

Ciudad Real, a 18 de abril de 2017.

TÉCNICOS REDACTORES DEL PROYECTO

EL ING. TÉCNICO DE OBRAS PÚBLICAS

EL ARQUITECTO MUNICIPAL

Santiago de Juan López

Emilio Velado Guillén



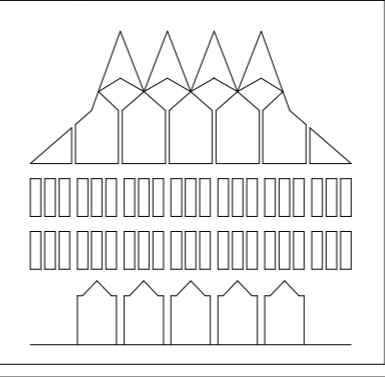
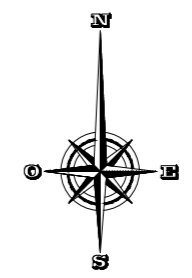

PLANO DE :

AYUNTAMIENTO DE CIUDAD REAL

REPARACION DE HUNDIMIENTOS
EN AVDA. HDESCUBRIMIENTOS

ARQUITECTOS:
Emilio Velado Guillén

REFERENCIA:
08 17 01
PROY. AÑO PLANO

DELINEANTE:
Luis José Mesas

PLANO DE SITUACIÓN

FECHA:
ABRIL 2017
ESCALA:
1:16000

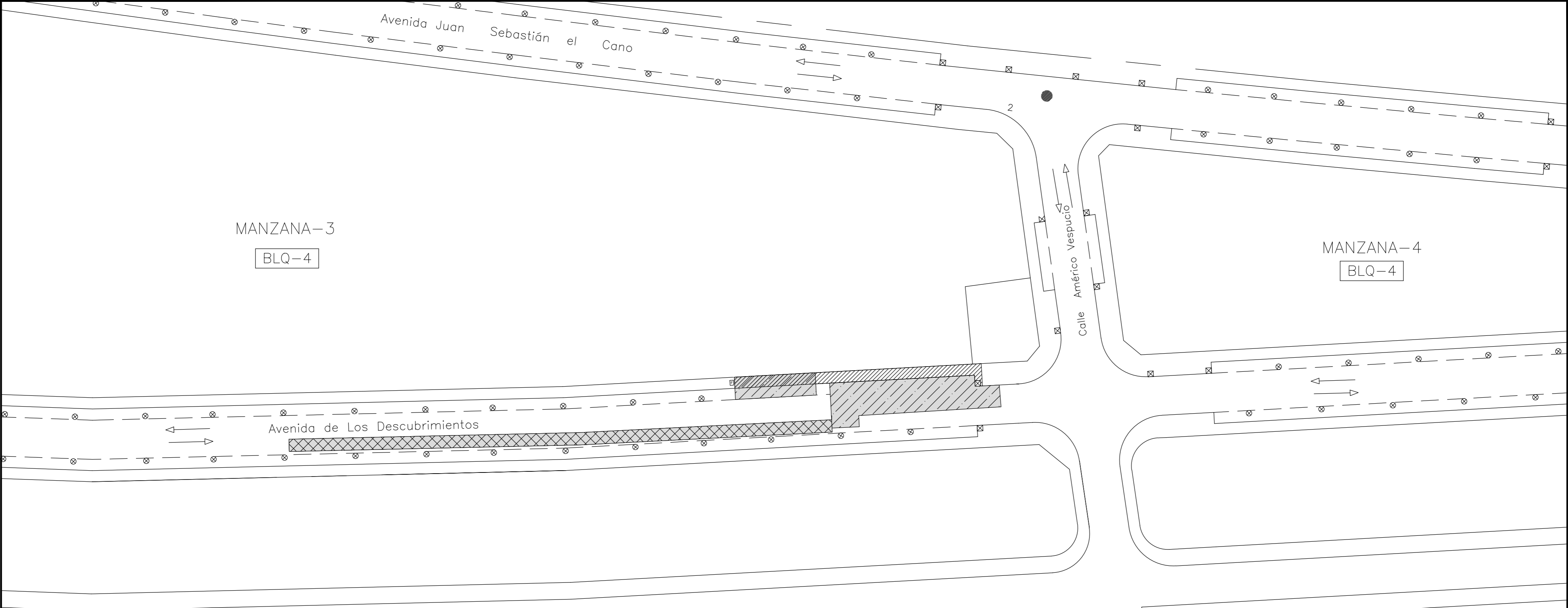



MANZANA-3
BLQ-4

MANZANA-4
BLQ-4

Avenida de Los Descubrimientos

Avenida de Los Descubrimientos

-  Zona reparación de acerado
-  Zona de fresado
-  Zona de reparación del firme

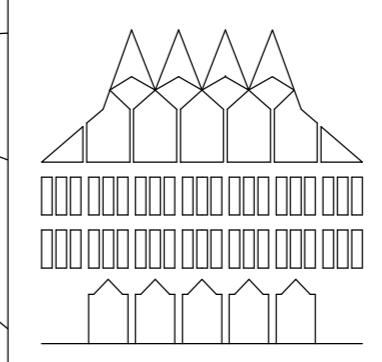

AYUNTAMIENTO DE CIUDAD REAL

REPARACION DE HUNDIMIENTOS
EN AVDA. DESCUBRIMIENTOS

REFERENCIA:
08 17 02
PROY. AÑO PLANO

ARQUITECTO:
Emilio Velado Guillén

DELINEANTE:
Luis José Mesas

PLANO DE :

PLANTA GENERAL

FECHA:
ABRIL 2017

ESCALA:
1:500