



## CAMINOS ESCOLARES

### INTRODUCCIÓN:

El Camino Escolar es una iniciativa que tiene por objetivo promover y facilitar que los niños y niñas vayan a la escuela a pie y de manera autónoma, es decir, sin ir acompañados por adultos, por una ruta segura”.

Que aporta al menor: Autonomía, responsabilidad, desarrollo de aptitudes motoras y físicas, uso de modalidades de movilidad no contaminantes, vivencia de experiencias como ciudadanos autónomos y participativos.

De casa a la escuela a pie con las máximas condiciones de seguridad, comodidad y autonomía. Para ello es preciso:

Definir los itinerarios escolares, realizar la diagnosis y formular las propuestas de actuación imprescindibles para garantizar la seguridad en los itinerarios, realizándose recogida de información:

- Encuestas a los alumnos.
- Encuestas a las familias.
- Inventario vial.

- Conocer la situación actual en que se encuentra el entorno de los centros escolares: Detectar las deficiencias, desde la perspectiva de seguridad de los caminos más frecuentados
- Conocer los itinerarios que realizan actualmente los alumnos (y los padres) para ir a la escuela y sus hábitos de movilidad.
- Formular las propuestas de actuación (técnicas, educativas y divulgativas) que permitan mejorar los problemas existentes actualmente.



← OBJETIVOS



Los procesos de Camino Escolar han servido para concienciar a los padres para que adopten hábitos de movilidad más sostenibles.

Durante el curso 2014-2015 este proyecto se desarrolla de manera integral en dos centros educativos de este municipio: el CEIP Santo Tomás de Villanueva y CPC Marianistas.

## SEGUIMIENTO Y EVALUACIÓN DE LOS CAMINOS ESCOLARES

Desde el Ayuntamiento de Ciudad Real, a través del Área de Movilidad se procede a efectuar una segunda encuesta relativa a la puesta en marcha del proyecto Camino Escolar en los colegios Santo Tomás de Villanueva y Marianistas.

Las conclusiones que se desprenden de las encuestas se utilizan para seguir perfeccionando este tipo de proyectos y evaluar el resultado de los mismos.

**Ruta Camino Escolar C.E.I.P. "Santo Tomás de Villanueva"**

**NOTA 1:**  
 R1: Calle Ciudad con Plaza del Poder  
 R2: Calle Ciudad con Calle San Juan  
 R3: Calle Ciudad con Calle San Francisco

**NOTA 2:**  
 R1: Calle Ciudad con Calle San Juan  
 R2: Calle Ciudad con Calle San Francisco  
 R3: Calle Ciudad con Calle San Juan

**NOTA 3:**  
 R1: Calle Ciudad con Calle San Juan  
 R2: Calle Ciudad con Calle San Francisco  
 R3: Calle Ciudad con Calle San Juan

**NOTA 4:**  
 R1: Calle Ciudad con Calle San Juan  
 R2: Calle Ciudad con Calle San Francisco  
 R3: Calle Ciudad con Calle San Juan



**Ruta Camino Escolar "Vna. Sra. del Frodo" (Marianistas)**

**NOTA 1:**  
 R1: Calle Ciudad con Calle San Juan  
 R2: Calle Ciudad con Calle San Francisco  
 R3: Calle Ciudad con Calle San Juan

**NOTA 2:**  
 R1: Calle Ciudad con Calle San Juan  
 R2: Calle Ciudad con Calle San Francisco  
 R3: Calle Ciudad con Calle San Juan

**NOTA 3:**  
 R1: Calle Ciudad con Calle San Juan  
 R2: Calle Ciudad con Calle San Francisco  
 R3: Calle Ciudad con Calle San Juan



Más información  
[www.ciudadreal.es](http://www.ciudadreal.es)  
 Teléfono 92421044  
 Ayto. de Ciudad Real 2014, Plaza Mayor 1, 13001  
 Excmo. Ayuntamiento de Ciudad Real

Más información  
[www.ciudadreal.es](http://www.ciudadreal.es)  
 Teléfono 92421044  
 Ayto. de Ciudad Real 2014, Plaza Mayor 1, 13001  
 Excmo. Ayuntamiento de Ciudad Real

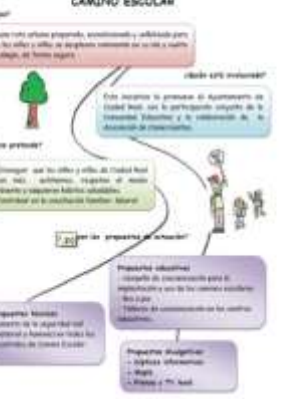
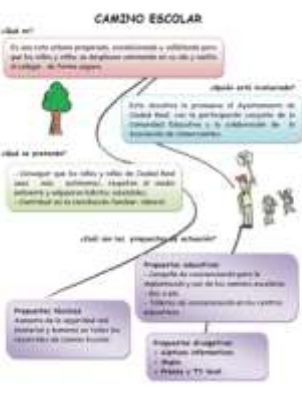



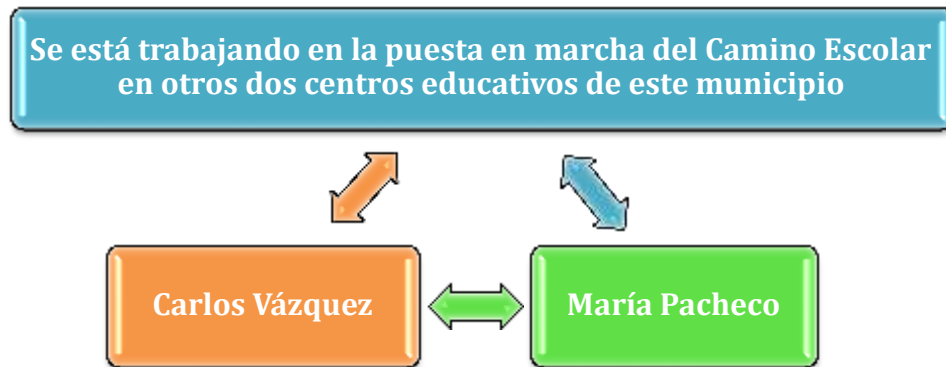

## NUEVOS PROCESOS DE CAMINO ESCOLAR

Análisis del entorno del Colegio María Pacheco y Colegio Carlos Vázquez.



Se ha realizado la recogida de información que se expone a continuación:

- **Encuesta a los alumnos**
  - Esta encuesta hace referencia a los hábitos de desplazamiento de los alumnos y del itinerario que realizan habitualmente de casa a la escuela. También permitirán conocer qué aspectos consideran que dificultan o favorecen su trayecto.
- **Encuesta a las familias**
  - Esta encuesta hace referencia a los hábitos de desplazamiento de los alumnos y del itinerario que realizan habitualmente de casa a la escuela. También permitirán conocer qué aspectos consideran que dificultan o favorecen su trayecto.
- **Inventario vial**
  - El objetivo del inventario es detectar los puntos débiles desde la perspectiva de la seguridad vial para poder plantear propuestas de mejora que potencien que el alumnado vaya a pie a la escuela.

Los resultados de los datos permiten realizar el análisis y formular las propuestas de actuación imprescindibles para garantizar la seguridad en los itinerarios.