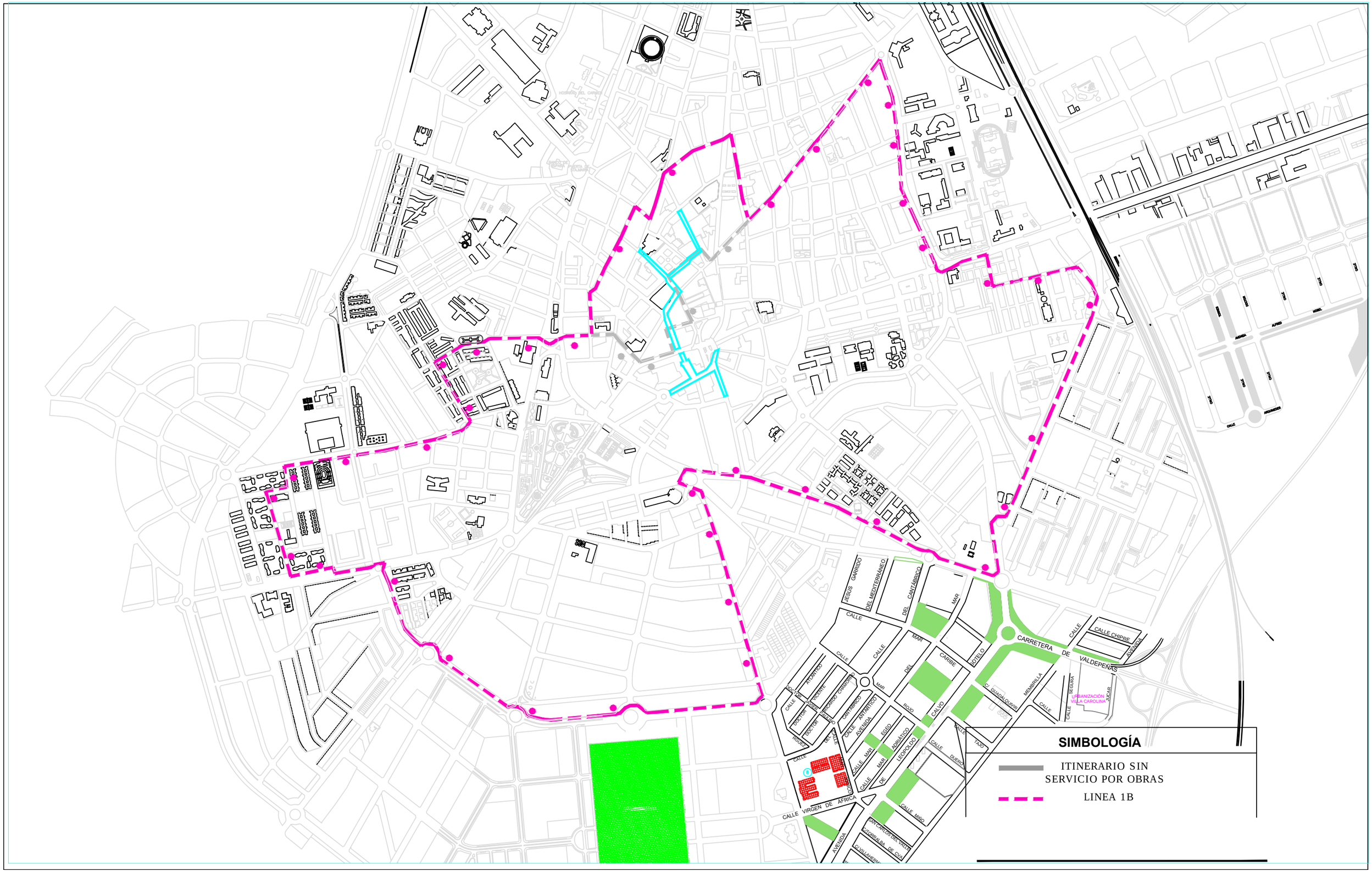
SIMBOLOGÍA
ITINERARIO SIN SERVICIO POR OBRAS
LINEA 1B
CARRETERA DE VALDEPEÑAS
CALLE VIRGEN DE ÁFRICA
CALLE CHIPRE
AVENIDA
URBANIZACIÓN VILLA CAROLINA
JESÚS GARRIDO
DEL MEDITERRÁNEO
DEL CANTÁBRICO
MAR
CALLE
CARIBE
BOTELO
MEMBRILLA
C/ GUADALQUIVIR
SEGURA
JUCAR
ATLÁNTICO
VICENTE
CHAMORRO
CANTÁBRICO
ANTÁRTICO
ROJO
CALVO
EGEO
ADRIÁTICO
LEOPOLDO
DE
TAJO
DUERO
MIÑO
SAN CARLOS DEL VALLE
C/TORRALBA DE CVA
C/ VILLAHERM
AVENIDA
ALFRED
NOBEL
ANGUMEDES