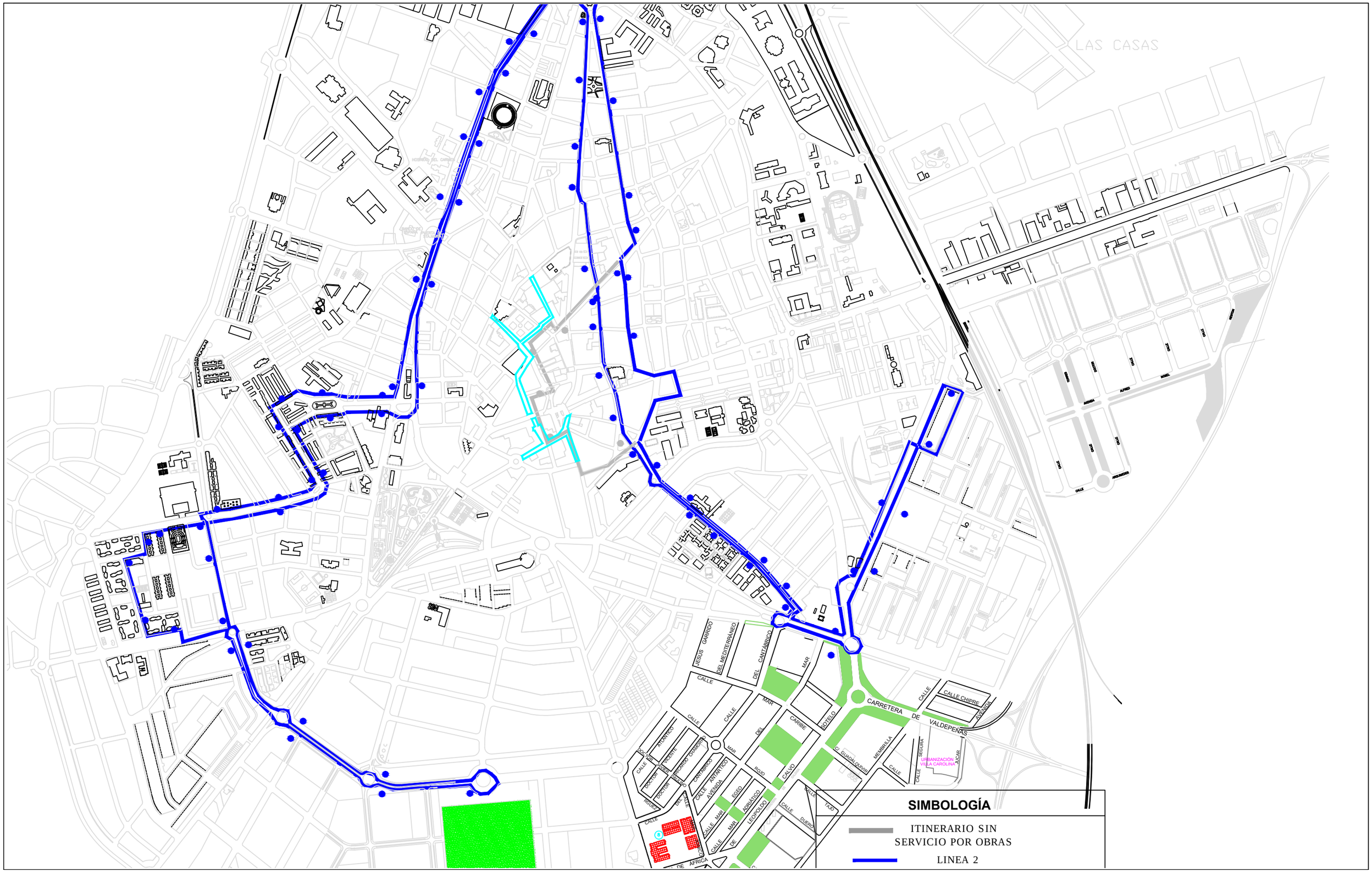
LAS CASAS
CARRETERA DE VALDEPEÑAS
CALLE CHIPRE
AVENIDA
URBANIZACIÓN VILLA CAROLINA
CALLE JESÚS CARRIDO
CALLE DEL MEDITERRÁNEO
CALLE DEL CANTÁBRICO
CALLE MAR
CALLE MAR CARIBE
CALLE MAR ROJO
CALLE MAR EGEO
CALLE MAR ADRIÁTICO
CALLE MAR LEÓPOLDO
CALLE DOCTOR MADRID
CALLE DOCTOR VICENTE
CALLE DOCTOR GRANADA
CALLE DOCTOR SEVILLA
CALLE CANTÁBRICO
CALLE AVENIDA
CALLE CALVO SOTELO
CALLE C. GUADALQUIVIR
CALLE MELIBEA
CALLE SEGUIDA
CALLE JÚCAR
CALLE DUERO
CALLE TAJO
CALLE ÁFRICA
SIMBOLOGÍA
ITINERARIO SIN SERVICIO POR OBRAS
LINEA 2