

I FERIA DEL ASOCIACIONISMO

Ciudad Real

PROGRAMACIÓN

8:45 RECEPCIÓN DE ENTIDADES PARTICIPANTES

ESCENARIO PRINCIPAL

- 10:00 ACTUACIÓN DE FOLCLORE DE RUMANÍA
Asociación Hispano Rumana de CLM
- 10:30 FRAGMENTOS DE LA ZARZUELA "LA ROSA DEL AZAFRÁN"
Asociación AMAZAR
- 11:00 ANIMACIÓN Y TEATRO DE CALLE "BOICOT"
Asoc. La Casa del Cine y del Audiovisual C. Real
- 11:30 EXHIBICIÓN DE BAILE ESTILO SWING INDIVIDUAL Y PAREJAS
Asociación SWING Ciudad Real
- 12:00 BATUKADA
Asociación Percusión Ciudad Real TUTRAKA
- 12:30 COREOGRAFÍA DE CARNAVAL 2024
Asociación Cultural Valkyrias
- 13:00 ENTREGA DE PREMIOS "PARTICIPACIÓN CIUDADANA 2024"
- 13:30 CIERRE MUSICAL CON "MALA FORTUNA"
- 14:00 APERITIVO DEGUSTACIÓN PARA PARTICIPANTES

ACTIVIDADES PARALELAS

- 10:00 TALLERES DE ANIMACIÓN INFANTIL (PEÑA BIG BANG)
- 10:30 TALLER DE ESTIMULACIÓN COGNITIVA (AFACR)
- 10:30 TEATRO INFANTIL "PAULA Y LA CAJITA MÁGICA (EXPRESSARTE)
- 11:30 CUENTACUENTOS (ALCER)

HINCHABLE TODA LA MAÑANA PARA LOS MÁS PEQUEÑOS

SIGUE LA JORNADA EN DIRECTO A TRAVÉS DE ONDA METROPOLITANA
ondametropolitana.es 104.4 FM

15

JUNIO
2024

10:00

JARDINES DEL TORREÓN



Ciudad Real
AYUNTAMIENTO

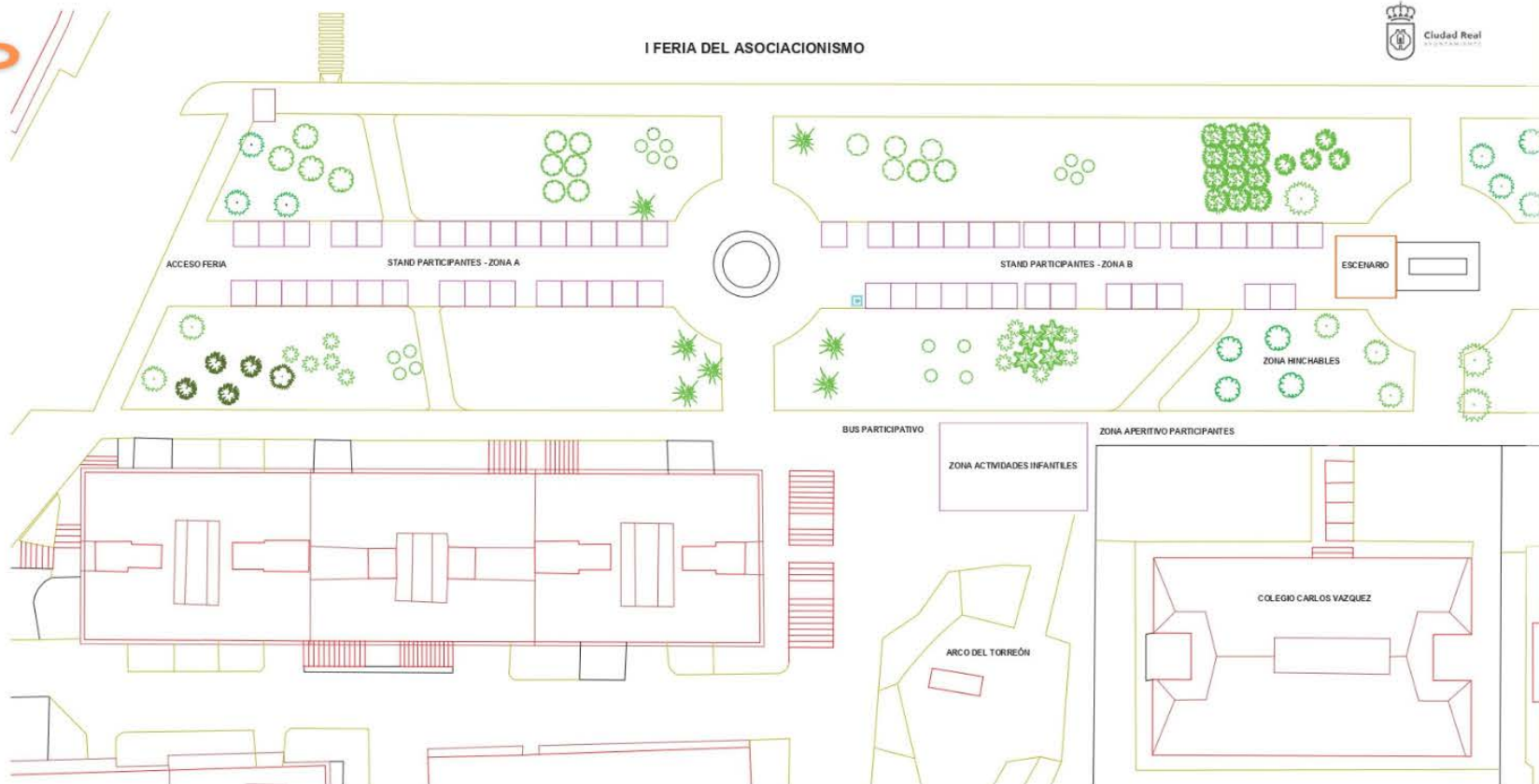

ENTIDADES COLABORADORAS

- Asoc. Acción Animal**
- Asoc. Amazar**
- Asoc. APME Clavileño**
- Asoc. Club de Vinos de Ciudad Real**
- Asoc. Cultural Valkyrias**
- Asoc. de Ataxias de España**
- Asoc. de Belenistas de Ciudad Real**
- Asoc. de Clubes Deportivos de Ciudad Real**
- Asoc. de Daño Cerebral Sobvenido de Castilla La Mancha**
- Asoc. de Enfermos de Artritis Reumatoide Psoriásica y Juvenil**
- Asoc. de Enfermos de Fibromialgia y Síndrome de Fatiga Crónica**
- Asoc. de Enfermos de Parkinson Virgen del Prado**
- Asoc. de Esclerosis Múltiple de Ciudad Real**
- Asoc. de Familias de Acogida de Castilla La Mancha**
- Asoc. de Familias y Mujeres del Medio Rural**
- Asoc. de Huertos Urbanos Ecológicos y de Ocio**
- Asoc. de Jubilados de Valverde**
- Asoc. de Vecinos y Vecinas de Aldea Ciruela**
- Asoc. de Vecinos Nuevo Parque**
- Asoc. de Venezolanos de Ciudad Real**
- Asoc. Española Contra el Cáncer**
- Asoc. Española Síndrome Uña -Rótula**
- Asoc. Expressarte**

- Asoc. Festival de Cine de Castilla La Mancha**
- Asoc. Fotoreal**
- Asoc. Geoalternativa**
- Asoc. Hispano Rumana de Castilla la Mancha**
- Asoc. Huertan@s al Sol**
- Asoc. Iker**
- Asoc. Inserta Empleo**
- Asoc. Juvenil La Daga Dorada**
- Asoc. La Casa del Cine y Audiovisual de Ciudad Real**
- Asoc. Laboratorio de Ideas, Arte y Tecnología**
- Asoc. Manos Unidas de Ciudad Real**
- Asoc. Mala Fortuna**
- Asoc. Nacional de Caridad de San Vicente de Paúl**
- Asoc. Orden Templaria de Hispania**
- Asoc. Padres y Amigos del Sordo**
- Asoc. Para la Lucha Contra la Enfermedad Renal**
- Asoc. Percusión Ciudad Real Batukada Tutraka**
- Asoc. Peña Big Bang**
- Asoc. Pride LGTBI Castilla La Mancha**
- Asoc. Provincial Contra las Toxicomanías**
- Asoc. Provincial de Familiares y Enfermos de Alzheimer de C. Real**
- Asoc. Pirámide Creaciones**
- Asoc. Recreación Histórica Batalla de Alarcos**

- Asoc. Recreación Histórica de Ciudad Real 1908**
- Asoc. Servicio de Atención a Familias y Afectados**
- Asoc. SFC - SQM Castilla La Mancha**
- Asoc. Swing Ciudad Real**
- Asoc. Te Ayudo**
- Asoc. Vecinal Barriada del Pilar**
- Asoc. Vecinal Camino de la Guija**
- Asoc. Vecinal Puerta de Toledo**
- Asoc. ViveEla**
- Asoc. Ciudad Accesible**
- Banco del Tiempo Concejalía de Servicios Sociales**
- Balonmano Caserío**
- Concejalía de Igualdad**
- Europe Direct Ciudad Real**
- Federación de Asociaciones de Personas con Discapacidad ORETANIA**
- Federación de Peñas de Ciudad Real**
- Fundación Acción Contra El Hambre**
- Fundación Manuel María Vicuña**
- Onda Metropolitana de Ciudad Real**
- ONG Solidaridad Manchega**
- Patronato Municipal de Deportes**
- Patronato Municipal de Personas con Discapacidad**

